

SECRETARÍA DE HACIENDA  
SUBSECRETARÍA DE EGRESOS  
**RECIBIDO**  
04 MAR. 2026  
DIRECCIÓN GENERAL DE PLANEACIÓN  
Y EVALUACIÓN

Oficio No. CEA-316-2026.

Hermosillo, Sonora a 04 de marzo de 2026.

**L.A.E. JOSÉ RENÉ ESTRADA FÉLIX**  
**DIRECTOR GENERAL DE PLANEACIÓN Y EVALUACIÓN**  
**SECRETARÍA DE HACIENDA**  
**PRESENTE.-**

Por medio del presente, le envío a Usted información referente a la **Cuenta Pública correspondiente al ejercicio fiscal 2025**, en apego al Artículo 117 del Reglamento de la Ley de Presupuesto de Egresos, Contabilidad Gubernamental y Gasto Público Estatal, en forma impresa y enviada a los siguientes correos electrónicos: [organismos@haciendasonora.gob.mx](mailto:organismos@haciendasonora.gob.mx), [tchavez@haciendasonora.gob.mx](mailto:tchavez@haciendasonora.gob.mx) y [vflores@haciendasonora.gob.mx](mailto:vflores@haciendasonora.gob.mx) .

Se anexa: Formato ETCA.

Sin más por el momento, aprovecho la ocasión para enviarle un cordial saludo.

ATENTAMENTE,



**DR. ARIEL MONGE MARTÍNEZ**  
**VOCAL EJECUTIVO**

C.C.P. LIC. CÉLIDA LÓPEZ CÁRDENAS, - TITULAR DE LA SAGARHPA  
C.C.P. DR. CARLOS GERMAN PALAFOX MOYLLER, SUBSECRETARIO DE EGRESOS DE LA SECRETARÍA DE HACIENDA  
C.C.P. LIC. MARLENE IRENE SALGADO MORENO, DIRECTORA GENERAL DE PLANEACIÓN, ADMINISTRACIÓN Y EVALUACIÓN DE LA SAGARHPA  
C.C.P. CP. ROSELA POMPA PADILLA, DIRECTORA GENERAL DE ADMINISTRACIÓN Y FINANZAS DE LA CEA.  
C.C.P. ARCHIVO  
RPP/INM/11/26

Comision Estatal de Agua  
 Estado de Situación Financiera  
 Al 31 de diciembre 2025  
 (Cifras en Pesos)

CUENTA PÚBLICA 2025

Concepto	2025	2024	Concepto	2025	2024
<b>ACTIVO</b>			<b>PASIVO</b>		
<b>Activo Circulante</b>			<b>Pasivo Circulante</b>		
Efectivo y Equivalentes	277,590,892.33	833,569,003.09	Cuentas por Pagar a Corto Plazo	560,334,175.21	653,457,832.48
Derechos a Recibir Efectivo o Equivalentes	1,766,492,738.50	1,740,174,318.25	Documentos por Pagar a Corto Plazo	2,574,992.23	1,946,849.39
Derechos a Recibir Bienes o Servicios	45,069,329.06	179,464,512.32	Porción a Corto Plazo de la Deuda Pública a Largo Plazo	0.02	0.02
Inventarios	-	-	Títulos y Valores a Corto Plazo	-	-
Almacenes	8,051,343.59	5,314,026.77	Pasivos Diferidos a Corto Plazo	-	-
Estimación por Pérdida o Deterioro de Activos Circulantes	644,268,873.72	635,781,947.22	Fondos y Bienes de Terceros en Garantía y/o Administración a Corto Plazo	-	-
Otros Activos Circulantes	-	-	Provisiones a Corto Plazo	-	-
			Otros Pasivos a Corto Plazo	-	-
<b>Total de Activos Circulantes</b>	<b>1,452,935,429.76</b>	<b>2,122,739,913.21</b>	<b>Total de Pasivos Circulantes</b>	<b>562,909,167.46</b>	<b>655,404,681.89</b>
<b>Activo No Circulante</b>			<b>Pasivo No Circulante</b>		
Inversiones Financieras a Largo Plazo	-	-	Cuentas por Pagar a Largo Plazo	-	-
Derechos a Recibir Efectivo o Equivalentes a Largo Plazo	578,091,019.28	645,738,447.03	Documentos por Pagar a Largo Plazo	-	-
Bienes Inmuebles, Infraestructura y Construcciones en Proceso	2,911,249,207.01	3,416,749,844.50	Deuda Pública a Largo Plazo	136,122,492.65	177,869,957.78
Bienes Muebles	169,037,302.83	163,614,344.45	Pasivos Diferidos a Largo Plazo	-	-
Activos Intangibles	5,367,375.22	4,897,375.22	Fondos y Bienes de Terceros en Garantía y/o en Administración a Largo Plazo	-	-
Depreciación, Deterioro y Amortización Acumulada de Bienes	168,223,389.99	156,273,954.41	Provisiones a Largo Plazo	682,109,610.28	753,199,514.02
Activos Diferidos	3,988,286.49	3,993,786.49			
Estimación por Pérdida o Deterioro de Activos no Circulantes	-	-			
Otros Activos no Circulantes	-	-			
<b>Total de Activos No Circulantes</b>	<b>3,499,509,800.84</b>	<b>4,078,719,843.28</b>	<b>Total de Pasivos No Circulantes</b>	<b>818,232,102.93</b>	<b>931,069,471.80</b>
<b>Total de Activos</b>	<b>4,952,445,230.60</b>	<b>6,201,459,756.49</b>	<b>Total de Pasivo</b>	<b>1,381,141,270.39</b>	<b>1,586,474,153.69</b>
			<b>HACIENDA PÚBLICA/PATRIMONIO</b>		
			<b>Hacienda Pública/Patrimonio Contribuido</b>	<b>336,488,492.92</b>	<b>84,218,753.04</b>
			Aportaciones	336,488,492.92	84,218,753.04
			Donaciones de Capital	-	-
			Actualización de la Hacienda Pública/Patrimonio		
			<b>Hacienda Pública/Patrimonio Generado</b>	<b>3,234,815,467.29</b>	<b>4,530,766,849.76</b>
			Resultado del Ejercicio (Ahorro/ Desahorro)	623,518,944.79	1,915,915,437.39
			Resultados de Ejercicios Anteriores	6,225,590,328.86	4,309,674,891.47
			Revalúos	-	-
			Reservas	-	-
			Rectificaciones de Resultados de Ejercicios Anteriores	3,614,293,806.36	1,694,823,479.10
			<b>Exceso o Insuficiencia en la Actualización de la Hacienda Pública/Patrimonio</b>		
			Resultado por Posición Monetaria	-	-
			Resultado por Tenencia de Activos no Monetarios	-	-
			<b>Total Hacienda Pública/Patrimonio</b>	<b>3,571,303,960.21</b>	<b>4,614,985,602.80</b>
			<b>Total de Pasivo y Hacienda Pública/Patrimonio</b>	<b>4,952,445,230.60</b>	<b>6,201,459,756.49</b>

\*Bajo protesta de decir verdad declaramos que los Estados Financieros y sus Notas, son razonablemente correctos y son responsabilidad del emisor\*

LIC. ISMAEL NORZASARAY MICHEL  
 DIRECTOR ADMINISTRATIVO

C.P. ROSELA POMPA PADILLA  
 DIRECTORA GENERAL DE ADMINISTRACIÓN Y FINANZAS

**Comision Estatal de Agua**  
**Estado de Situación Financiera Detallado - LDF**  
**Al 31 de Diciembre de 2025 y al 31 de Diciembre de 2024 (b)**

(PESOS)

**CUENTA PÚBLICA 2025**

Concepto (c)	2025	31 de diciembre de 2024	Concepto (c)	2025	31 de diciembre de 2024
<b>ACTIVO</b>			<b>PASIVO</b>		
<b>Activo Circulante</b>			<b>Pasivo Circulante</b>		
<b>a. Efectivo y Equivalentes (a=a1+a2+a3+a4+a5+a6+a7)</b>	<b>277,590,892.33</b>	<b>833,569,003.09</b>	<b>a. Cuentas por Pagar a Corto Plazo (a=a1+a2+a3+a4+a5+a6+a7+a8+a9)</b>	<b>560,334,175.21</b>	<b>653,457,832.48</b>
a1) Efectivo	198,200.50	175,200.00	a1) Servicios Personales por Pagar a Corto Plazo	879,654.67	961,722.25
a2) Bancos/Tesorería	242,495,635.43	799,616,537.54	a2) Proveedores por Pagar a Corto Plazo	14,687,630.87	15,527,821.89
a3) Bancos/Dependencias y Otros	-	-	a3) Contratistas por Obras Públicas por Pagar a Corto Plazo	115,083,074.32	235,513,735.68
a4) Inversiones Temporales (Hasta 3 meses)	34,897,056.40	33,777,265.55	a4) Participaciones y Aportaciones por Pagar a Corto Plazo	-	-
a5) Fondos con Afectación Específica	-	-	a5) Transferencias Otorgadas por Pagar a Corto Plazo	38,940,656.06	28,890,905.68
a6) Depósitos de Fondos de Terceros en Garantía y/o Administración	-	-	a6) Intereses, Comisiones y Otros Gastos de la Deuda Pública por Pagar a Corto Plazo	16,100,233.92	24,425,441.79
a7) Otros Efectivos y Equivalentes	-	-	a7) Retenciones y Contribuciones por Pagar a Corto Plazo	60,224,264.01	57,307,726.38
<b>b. Derechos a Recibir Efectivo o Equivalentes (b=b1+b2+b3+b4+b5+b6+b7)</b>	<b>1,766,492,738.50</b>	<b>1,740,174,318.25</b>	a8) Devoluciones de la Ley de Ingresos por Pagar a Corto Plazo	-	-
b1) Inversiones Financieras de Corto Plazo	-	-	a9) Otras Cuentas por Pagar a Corto Plazo	314,418,661.36	290,830,478.81
b2) Cuentas por Cobrar a Corto Plazo	781,912,065.12	776,650,418.75	<b>b. Documentos por Pagar a Corto Plazo (b=b1+b2+b3)</b>	<b>2,574,992.23</b>	<b>1,946,849.39</b>
b3) Deudores Diversos por Cobrar a Corto Plazo	929,705,590.67	886,735,750.85	b1) Documentos Comerciales por Pagar a Corto Plazo	-	-
b4) Ingresos por Recuperar a Corto Plazo	-	-	b2) Documentos con Contratistas por Obras Públicas por Pagar a Corto Plazo	-	-
b5) Deudores por Anticipos de la Tesorería a Corto Plazo	-	-	b3) Otros Documentos por Pagar a Corto Plazo	2,574,992.23	1,946,849.39
b6) Préstamos Otorgados a Corto Plazo	-	24,425,441.79	<b>c. Porción a Corto Plazo de la Deuda Pública a Largo Plazo (c=c1+c2)</b>	<b>0.02</b>	<b>0.02</b>
b7) Otros Derechos a Recibir Efectivo o Equivalentes a Corto Plazo	54,875,082.71	52,362,706.86	c1) Porción a Corto Plazo de la Deuda Pública	0.02	0.02
<b>c. Derechos a Recibir Bienes o Servicios (c=c1+c2+c3+c4+c5)</b>	<b>45,069,329.06</b>	<b>179,464,512.32</b>	c2) Porción a Corto Plazo de Arrendamiento Financiero	-	-
c1) Anticipo a Proveedores por Adquisición de Bienes y Prestación de Servicios a Corto Plazo	884.00	447,298.65	d. Títulos y Valores a Corto Plazo	-	-
c2) Anticipo a Proveedores por Adquisición de Bienes Inmuebles y Muebles a Corto Plazo	5,025,059.70	5,025,059.70	<b>e. Pasivos Diferidos a Corto Plazo (e=e1+e2+e3)</b>	-	-
c3) Anticipo a Proveedores por Adquisición de Bienes Intangibles a Corto Plazo	-	-	e1) Ingresos Cobrados por Adelantado a Corto Plazo	-	-
c4) Anticipo a Contratistas por Obras Públicas a Corto Plazo	40,043,385.36	173,992,153.97	e2) Intereses Cobrados por Adelantado a Corto Plazo	-	-
c5) Otros Derechos a Recibir Bienes o Servicios a Corto Plazo	-	-	e3) Otros Pasivos Diferidos a Corto Plazo	-	-
<b>d. Inventarios (d=d1+d2+d3+d4+d5)</b>	-	-	<b>f. Fondos y Bienes de Terceros en Garantía y/o Administración a Corto Plazo (f=f1+f2+f3+f4+f5+f6)</b>	-	-
d1) Inventario de Mercancías para Venta	-	-	f1) Fondos en Garantía a Corto Plazo	-	-
d2) Inventario de Mercancías Terminadas	-	-	f2) Fondos en Administración a Corto Plazo	-	-
d3) Inventario de Mercancías en Proceso de Elaboración	-	-	f3) Fondos Contingentes a Corto Plazo	-	-
d4) Inventario de Materias Primas, Materiales y Suministros para Producción	-	-	f4) Fondos de Fideicomisos, Mandatos y Contratos Análogos a Corto Plazo	-	-
d5) Bienes en Tránsito	-	-	f5) Otros Fondos de Terceros en Garantía y/o Administración a Corto Plazo	-	-
e. Almacenes	8,051,343.59	5,314,026.77	f6) Valores y Bienes en Garantía a Corto Plazo	-	-

Concepto (c)	2025	31 de diciembre de 2024	Concepto (c)	2025	31 de diciembre de 2024
f. Estimación por Pérdida o Deterioro de Activos Circulantes (f=f1+f2)	644,268,873.72	635,781,947.22	g. Provisiones a Corto Plazo (g=g1+g2+g3)		
f1) Estimaciones para Cuentas Incobrables por Derechos a Recibir Efectivo o Equivalentes	644,268,873.72	635,781,947.22	g1) Provisión para Demandas y Juicios a Corto Plazo		
f2) Estimación por Deterioro de Inventarios			g2) Provisión para Contingencias a Corto Plazo		
g. Otros Activos Circulantes (g=g1+g2+g3+g4)			g3) Otras Provisiones a Corto Plazo		
g1) Valores en Garantía			h. Otros Pasivos a Corto Plazo (h=h1+h2+h3)		
g2) Bienes en Garantía (excluye depósitos de fondos)			h1) Ingresos por Clasificar		
g3) Bienes Derivados de Embargos, Decomisos, Aseguramientos y Dación en Pago			h2) Recaudación por Participar		
g4) Adquisición con Fondos de Terceros			h3) Otros Pasivos Circulantes		
IA. Total de Activos Circulantes (IA = a + b + c + d + e + f + g)	1,452,935,429.76	2,122,739,913.21	IIA. Total de Pasivos Circulantes (IIA = a + b + c + d + e + f + g + h)	562,909,167.46	655,404,681.89
Activo No Circulante			Pasivo No Circulante		
a. Inversiones Financieras a Largo Plazo			a. Cuentas por Pagar a Largo Plazo		
b. Derechos a Recibir Efectivo o Equivalentes a Largo Plazo	578,091,019.28	645,738,447.03	b. Documentos por Pagar a Largo Plazo		
c. Bienes Inmuebles, Infraestructura y Construcciones en Proceso	2,911,249,207.01	3,416,749,844.50	c. Deuda Pública a Largo Plazo	136,122,492.65	177,869,957.78
d. Bienes Muebles	169,037,302.83	163,614,344.45	d. Pasivos Diferidos a Largo Plazo		
e. Activos Intangibles	5,367,375.22	4,897,375.22	e. Fondos y Bienes de Terceros en Garantía y/o en Administración a Largo Plazo		
f. Depreciación, Deterioro y Amortización Acumulada de Bienes	168,223,389.99	156,273,954.41	f. Provisiones a Largo Plazo	682,109,610.28	753,199,514.02
g. Activos Diferidos	3,988,286.49	3,993,786.49	II.B. Total de Pasivos No Circulantes (II.B.=a + b + c + d + e + f)	818,232,102.93	931,069,471.80
h. Estimación por Pérdida o Deterioro de Activos no Circulantes			II. Total del Pasivo (II = IIA + II.B)	1,381,141,270.39	1,586,474,153.69
i. Otros Activos no Circulantes			HACIENDA PÚBLICA/PATRIMONIO		
IB. Total de Activos No Circulantes (IB = a + b + c + d + e + f + g + h + i)	3,499,509,800.84	4,078,719,843.28	IIIA. Hacienda Pública/Patrimonio Contribuido (IIIA = a + b + c)	336,488,492.92	84,218,753.04
I. Total del Activo (I = IA + IB)	4,952,445,230.60	6,201,459,756.49	a. Aportaciones	336,488,492.92	84,218,753.04
			b. Donaciones de Capital		
			c. Actualización de la Hacienda Pública/Patrimonio		
			IIIB. Hacienda Pública/Patrimonio Generado (IIIB = a + b + c + d + e)	3,234,815,467.29	4,530,766,849.76
			a. Resultado del Ejercicio (Ahorro/ Desahorro)	623,518,944.79	1,915,915,437.39
			b. Resultados de Ejercicios Anteriores	6,225,590,328.86	4,309,674,891.47
			c. Revaluos		
			d. Reservas		
			e. Rectificaciones de Resultados de Ejercicios Anteriores	3,614,293,806.36	1,694,823,479.10
			IIIC. Exceso o Insuficiencia en la Actualización de la Hacienda Pública/Patrimonio (IIIC=a+b)		
			a. Resultado por Posición Monetaria		
			b. Resultado por Tenencia de Activos no Monetarios		
			III. Total Hacienda Pública/Patrimonio (III = IIIA + IIIB + IIIC)	3,571,303,960.21	4,614,985,602.80
			IV. Total del Pasivo y Hacienda Pública/Patrimonio (IV =II+III)	4,952,445,230.60	6,201,459,756.49

**LIC. ISMAEL NORZAGARAY MICHEL**  
DIRECTOR ADMINISTRATIVO

**C.P. ROSELA POMPA PADILLA**  
DIRECTORA GENERAL DE ADMINISTRACION Y FINANZAS

**Comision Estatal de Agua**  
**Estado de Actividades**  
**Del 01 de Enero 2025 al 31 de Diciembre del 2025**  
(Cifras en Pesos)

**CUENTA PÚBLICA 2025**

Concepto	2025	2024
<b>INGRESOS Y OTROS BENEFICIOS</b>		
<b>Ingresos de Gestión</b>	<b>390,431,548.77</b>	<b>427,166,577.04</b>
Impuestos	-	-
Cuotas y Aportaciones de Seguridad Social	-	-
Contribuciones de Mejoras	-	-
Derechos	-	-
Productos	26,714,443.01	94,369,198.12
Aprovechamientos	-	-
Ingresos por Venta de Bienes y Prestación de Servicios	363,717,105.76	332,797,378.92
<b>Participaciones, Aportaciones, Convenios, Incentivos Derivados de la Colaboración Fiscal, Fondos Distintos de Aportaciones, Transferencias, Asignaciones, Subsidios y Subvenciones, y Pensiones y Jubilaciones</b>	<b>921,376,200.98</b>	<b>2,204,389,262.93</b>
Participaciones, Aportaciones, Convenios, Incentivos Derivados de la Colaboración Fiscal y Fondos Distintos de Aportaciones	-	1,540,899,107.62
Transferencias, Asignaciones, Subsidios y Subvenciones, y Pensiones y Jubilaciones	921,376,200.98	663,490,155.31
<b>Otros Ingresos y Beneficios</b>	<b>11,601,639.00</b>	<b>844,220.66</b>
Ingresos Financieros	-	-
Incremento por Variación de Inventarios	-	-
Disminución del Exceso de Estimaciones por Pérdida o Deterioro u Obsolescencia	-	-
Disminución del Exceso de Provisiones	-	-
Otros Ingresos y Beneficios Varios	11,601,639.00	844,220.66
<b>Total de Ingresos y Otros Beneficios</b>	<b>1,323,409,388.75</b>	<b>2,632,400,060.63</b>
<b>GASTOS Y OTRAS PÉRDIDAS</b>		
<b>Gastos de Funcionamiento</b>	<b>619,619,958.46</b>	<b>603,959,270.13</b>
Servicios Personales	281,988,712.17	278,204,595.27
Materiales y Suministros	31,102,129.42	25,204,118.36
Servicios Generales	306,529,116.87	300,550,556.50
<b>Transferencias, Asignaciones, Subsidios y Otras Ayudas</b>	<b>1,325,399.00</b>	<b>6,309,993.96</b>
Transferencias Internas y Asignaciones al Sector Público	1,325,399.00	6,309,993.96
Transferencias al Resto del Sector Público	-	-
Subsidios y Subvenciones	-	-
Ayudas Sociales	-	-
Pensiones y Jubilaciones	-	-
Transferencias a Fideicomisos, Mandatos y Contratos Análogos	-	-
Transferencias a la Seguridad Social	-	-
Donativos	-	-
Transferencias al Exterior	-	-
<b>Participaciones y Aportaciones</b>	<b>-</b>	<b>-</b>
Participaciones	-	-
Aportaciones	-	-
Convenios	-	-
<b>Intereses, Comisiones y Otros Gastos de la Deuda Pública</b>	<b>15,732,993.53</b>	<b>24,061,170.19</b>
Intereses de la Deuda Pública	15,732,993.53	24,061,170.19
Comisiones de la Deuda Pública	-	-
Gastos de la Deuda Pública	-	-
Costo por Coberturas	-	-
Apoyos Financieros	-	-
<b>Otros Gastos y Pérdidas Extraordinarias</b>	<b>22,390,770.12</b>	<b>58,143,169.15</b>
Estimaciones, Depreciaciones, Deterioros, Obsolescencia y Amortizaciones	13,903,843.62	19,270,849.29
Provisiones	8,486,926.50	38,872,319.86
Disminución de Inventarios	-	-
Otros Gastos	-	-
<b>Inversión Pública</b>	<b>40,821,322.85</b>	<b>24,011,019.81</b>
Inversión Pública no Capitalizable	40,821,322.85	24,011,019.81
<b>Total de Gastos y Otras Pérdidas</b>	<b>699,890,443.96</b>	<b>716,484,623.24</b>
<b>Resultado del Ejercicio (Ahorro/Desahorro)</b>	<b>623,518,944.79</b>	<b>1,915,915,437.39</b>

Bajo protesta de decir verdad declaramos que los Estados Financieros y sus Notas, son razonablemente correctos y son responsabilidad del emisor

**LIC. ISMAEL NORZAGARAY MICHEL**  
DIRECTOR ADMINISTRATIVO

**C.P. ROSELA POMPA PADILLA**  
DIRECTORA GENERAL DE ADMINISTRACION Y FINANZAS

**Comision Estatal de Agua**  
**Estado de Variación en la Hacienda Pública**  
**Del 01 de Enero 2025 al 31 de Diciembre del 2025**  
**(Cifras en Pesos)**

**CUENTA PÚBLICA 2025**

Concepto	Hacienda Pública / Patrimonio Contribuido	Hacienda Pública / Patrimonio Generado de Ejercicios Anteriores	Hacienda Pública / Patrimonio Generado del Ejercicio	Exceso o Insuficiencia en la Actualización de la Hacienda Pública / Patrimonio	Total
<b>Hacienda Pública / Patrimonio Contribuido Neto de 2024</b>	84,218,753.04				84,218,753.04
Aportaciones	84,218,753.04				84,218,753.04
Donaciones de Capital					-
Actualización de la Hacienda Pública/Patrimonio					-
<b>Hacienda Pública / Patrimonio Generado Neto de 2024</b>		2,614,851,412.37	1,915,915,437.36		4,530,766,849.76
Resultado del Ejercicio (Ahorro/Desahorro)			1,915,915,437.36		1,915,915,437.39
Resultados de Ejercicios Anteriores		4,309,674,891.47			4,309,674,891.47
Revalúos					-
Reservas					-
Rectificaciones de Resultados de Ejercicios Anteriores		1,694,823,479.10			1,694,823,479.10
<b>Exceso o Insuficiencia en la Actualización de la Hacienda Pública / Patrimonio Neto de 2024</b>				-	-
Resultado por Posición Monetaria					-
Resultado por Tenencia de Activos no Monetarios					-
<b>Hacienda Pública / Patrimonio Neto Final de 2024</b>	84,218,753.04	2,614,851,412.37	1,915,915,437.36	-	4,614,985,602.80
<b>Cambios en la Hacienda Pública / Patrimonio Contribuido Neto de 2025</b>	252,269,739.88				252,269,739.88
Aportaciones	252,269,739.88				252,269,739.88
Donaciones de Capital					-
Actualización de la Hacienda Pública/Patrimonio					-
<b>Variaciones de la Hacienda Pública / Patrimonio Generado Neto de 2025</b>		1,915,915,437.36	3,211,866,819.86		1,295,951,382.47
Resultado del Ejercicio (Ahorro/Desahorro)			623,518,944.79		623,518,944.79
Resultados de Ejercicios Anteriores		1,915,915,437.36	1,915,915,437.36		-
Revalúos					-
Reservas					-
Rectificaciones de Resultados de Ejercicios Anteriores			1,919,470,327.26		1,919,470,327.26
<b>Cambios en el Exceso o Insuficiencia en la Actualización de la Hacienda Pública / Patrimonio Neto de 2025</b>				-	-
Resultado por Posición Monetaria					-
Resultado por Tenencia de Activos no Monetarios					-
<b>Hacienda Pública / Patrimonio Neto Final de 2025</b>	338,488,492.92	4,530,766,849.76	1,295,951,382.47	-	3,571,303,960.21

Bajo protesta de decir verdad declaramos que los Estados Financieros y sus notas, son razonablemente correctos y son responsabilidad del emisor

**LIC. ISMAEL NORZAGARAY MICHEL**  
**DIRECTOR ADMINISTRATIVO**

**C.P. ROSELA POMPA PADILLA**  
**DIRECTORA GENERAL DE ADMINISTRACION Y FINANZAS**

**Comision Estatal de Agua**  
**Estado de Cambios en la Situación Financiera**  
**Del 01 de Enero 2025 al 31 de Diciembre del 2025**  
**(Cifras en Pesos)**

**CUENTA PÚBLICA 2025**

Concepto	Origen	Aplicación
<b>ACTIVO</b>	<b>1,283,963,221.34</b>	<b>34,948,695.45</b>
<b>Activo Circulante</b>	<b>698,860,220.52</b>	<b>29,055,737.07</b>
Efectivo y Equivalentes	555,978,110.76	0.00
Derechos a Recibir Efectivo o Equivalentes	0.00	26,318,420.25
Derechos a Recibir Bienes o Servicios	134,395,183.26	0.00
Inventarios	0.00	0.00
Almacenes	0.00	2,737,316.82
Estimación por Pérdida o Deterioro de Activos Circulantes	8,486,926.50	0.00
Otros Activos Circulantes	0.00	0.00
<b>Activo No Circulante</b>	<b>585,103,000.82</b>	<b>5,892,958.38</b>
Inversiones Financieras a Largo Plazo	0.00	0.00
Derechos a Recibir Efectivo o Equivalentes a Largo Plazo	67,647,427.75	0.00
Bienes Inmuebles, Infraestructura y Construcciones en Proceso	505,500,637.49	0.00
Bienes Muebles	0.00	5,422,958.38
Activos Intangibles	0.00	470,000.00
Depreciación, Deterioro y Amortización Acumulada de Bienes	11,949,435.58	0.00
Activos Diferidos	5,500.00	0.00
Estimación por Pérdida o Deterioro de Activos no Circulantes	0.00	0.00
Otros Activos no Circulantes	0.00	0.00
<b>PASIVO</b>	<b>628,142.84</b>	<b>205,961,026.14</b>
<b>Pasivo Circulante</b>	<b>628,142.84</b>	<b>93,123,657.27</b>
Cuentas por Pagar a Corto Plazo	0.00	93,123,657.27
Documentos por Pagar a Corto Plazo	628,142.84	0.00
Porción a Corto Plazo de la Deuda Pública a Largo Plazo	0.00	0.00
Títulos y Valores a Corto Plazo	0.00	0.00
Pasivos Diferidos a Corto Plazo	0.00	0.00
Fondos y Bienes de Terceros en Garantía y/o Administración a Corto Plazo	0.00	0.00
Provisiones a Corto Plazo	0.00	0.00
Otros Pasivos a Corto Plazo	0.00	0.00
<b>Pasivo No Circulante</b>	<b>0.00</b>	<b>112,837,368.87</b>
Cuentas por Pagar a Largo Plazo	0.00	0.00
Documentos por Pagar a Largo Plazo	0.00	0.00
Deuda Pública a Largo Plazo	0.00	41,747,465.13
Pasivos Diferidos a Largo Plazo	0.00	0.00
Fondos y Bienes de Terceros en Garantía y/o en Administración a Largo Plazo	0.00	0.00
Provisiones a Largo Plazo	0.00	71,089,903.74
<b>HACIENDA PUBLICA/PATRIMONIO</b>	<b>2,168,185,177.27</b>	<b>3,211,866,819.86</b>
<b>Hacienda Pública/Patrimonio Contribuido</b>	<b>252,269,739.88</b>	<b>0.00</b>
Aportaciones	252,269,739.88	0.00
Donaciones de Capital	0.00	0.00
Actualización de la Hacienda Pública/Patrimonio	0.00	0.00
<b>Hacienda Pública/Patrimonio Generado</b>	<b>1,915,915,437.39</b>	<b>3,211,866,819.86</b>
Resultado del Ejercicio (Ahorro/ Desahorro)	0.00	1,292,396,492.60
Resultados de Ejercicios Anteriores	1,915,915,437.39	0.00
Revalúos	0.00	0.00
Reservas	0.00	0.00
Rectificaciones de Resultados de Ejercicios Anteriores	0.00	1,919,470,327.26
<b>Excesos o Insuficiencia en la Actualización de la Hacienda Pública/Patrimonio</b>	<b>0.00</b>	<b>0.00</b>
Resultado por Posición Monetaria	0.00	0.00
Resultado por Tenencia de Activos no Monetarios	0.00	0.00

Bajo protesta de decir verdad declaramos que los Estados Financieros y sus notas, son razonablemente correctos y son responsabilidad del emisor.

**LIC. ISMAEL NORZAGARAY MICHEL**  
**DIRECTOR ADMINISTRATIVO**

**C.P. ROSELA POMPA PADILLA**  
**DIRECTORA GENERAL DE ADMINISTRACION Y FINANZAS**

**Comision Estatal de Agua**  
**Estado de Flujos de Efectivo**  
**Del 01 de Enero 2025 al 31 de Diciembre del 2025**  
(Cifras en Pesos)

**CUENTA PÚBLICA 2025**

Concepto	2025	2024
<b>Flujos de Efectivo de las Actividades de Operación</b>		
<b>Origen</b>	<b>1,497,756,867.30</b>	<b>3,181,818,121.40</b>
Impuestos	0.00	0.00
Cuotas y Aportaciones de Seguridad Social	0.00	0.00
Contribuciones de Mejoras	0.00	0.00
Derechos	0.00	0.00
Productos	26,648,452.29	94,369,198.12
Aprovechamientos	0.00	0.00
Ingresos por Venta de Bienes y Prestación de Servicios	301,497,218.74	251,986,448.23
Participaciones, Aportaciones, Convenios, Incentivos Derivados de la Colaboracion Fiscal y Fondos Distintos de Aportaciones		1,536,469,717.61
Transferencias, Asignaciones, Subsidios y Subvenciones, y Pensiones y Jubilaciones	921,376,200.98	667,898,057.59
Otros Orígenes de Operación	248,234,995.29	631,094,699.85
<b>Aplicación</b>	<b>951,004,315.53</b>	<b>1,192,450,279.32</b>
Servicios Personales	270,239,676.51	248,481,433.94
Materiales y Suministros	35,711,324.44	26,482,020.59
Servicios Generales	293,705,827.16	289,945,050.68
Transferencias Internas y Asignaciones al Sector Público	30,705,000.00	27,327,143.23
Transferencias al resto del Sector Público	1,325,399.00	5,715,808.36
Subsidios y Subvenciones	0.00	0.00
Ayudas Sociales	0.00	0.00
Pensiones y Jubilaciones	0.00	0.00
Transferencias a Fideicomisos, Mandatos y Contratos Análogos	0.00	0.00
Transferencias a la Seguridad Social	0.00	0.00
Donativos	0.00	0.00
Transferencias al Exterior	0.00	0.00
Participaciones	0.00	0.00
Aportaciones	0.00	0.00
Convenios	0.00	0.00
Otras Aplicaciones de Operación	319,317,088.42	594,498,822.52
<b>Flujos Netos de Efectivo por Actividades de Operación</b>	<b>546,752,551.77</b>	<b>1,989,367,842.08</b>
<b>Flujos de Efectivo de las Actividades de Inversión</b>		
<b>Origen</b>	<b>0.00</b>	<b>0.00</b>
Bienes Inmuebles, Infraestructura y Construcciones en Proceso	0.00	0.00
Bienes Muebles	0.00	0.00
Otros Orígenes de Inversión	0.00	0.00
<b>Aplicación</b>	<b>1,026,068,257.31</b>	<b>2,177,476,927.22</b>
Bienes Inmuebles, Infraestructura y Construcciones en Proceso	1,018,470,915.67	2,168,659,008.17
Bienes Muebles	7,597,341.64	8,817,919.05
Otras Aplicaciones de Inversión	0.00	0.00
<b>Flujos Netos de Efectivo por Actividades de Inversión</b>	<b>-1,026,068,257.31</b>	<b>-2,177,476,927.22</b>
<b>Flujo de Efectivo de las Actividades de Financiamiento</b>		
<b>Origen</b>	<b>0.00</b>	<b>0.00</b>
Endeudamiento Neto	0.00	0.00
Interno	0.00	0.00
Externo	0.00	0.00
Otros Orígenes de Financiamiento	0.00	0.00
<b>Aplicación</b>	<b>76,662,405.22</b>	<b>68,779,972.00</b>
Servicios de la Deuda	19,181,946.57	8,782,826.43
Interno	19,181,946.57	8,782,826.43
Externo	0.00	0.00
Otras Aplicaciones de Financiamiento	57,480,458.65	59,997,145.57
<b>Flujos netos de Efectivo por Actividades de Financiamiento</b>	<b>-76,662,405.22</b>	<b>-68,779,972.00</b>
<b>Incremento/Disminución Neta en el Efectivo y Equivalentes al Efectivo</b>	<b>-555,978,110.76</b>	<b>-256,889,057.14</b>
<b>Efectivo y Equivalentes al Efectivo al Inicio del Ejercicio</b>	<b>833,569,003.09</b>	<b>1,090,458,060.23</b>
<b>Efectivo y Equivalentes al Efectivo al Final del Ejercicio</b>	<b>277,590,892.33</b>	<b>833,569,003.09</b>

Bajo protesta de decir verdad declaramos que los Estados Financieros y sus Notas, son razonablemente correctos y son responsabilidad del emisor

**LIC. ISMAEL NORZAGARAY MICHEL**  
**DIRECTOR ADMINISTRATIVO**

**C.P. ROSELA POMPA PADILLA**  
**DIRECTORA GENERAL DE ADMINISTRACION Y FINANZAS**

**Comision Estatal de Agua**  
**Estado Analítico del Activo**  
 Del 01 de Enero 2025 al 31 de Diciembre del 2025  
 (Cifras en Pesos)

**CUENTA PÚBLICA 2025**

Concepto	Saldo Inicial	Cargos del Periodo	Abonos del Periodo	Saldo Final	Variación del Periodo
<b>ACTIVO</b>	<b>6,201,459,756.49</b>	<b>4,503,412,131.12</b>	<b>5,752,426,657.01</b>	<b>4,952,445,230.60</b>	<b>-1,249,014,525.89</b>
<b>Activo Circulante</b>	<b>2,122,739,913.21</b>	<b>3,272,708,916.81</b>	<b>3,942,513,400.26</b>	<b>1,452,935,429.76</b>	<b>-669,804,483.45</b>
Efectivo y Equivalentes	833,569,003.09	2,303,854,006.14	2,859,832,116.90	277,590,892.33	-555,978,110.76
Derechos a Recibir Efectivo o Equivalentes	1,740,174,318.25	850,752,141.35	824,433,721.10	1,766,492,738.50	26,318,420.25
Derechos a Recibir Bienes o Servicios	179,464,512.32	111,551,115.74	245,946,299.00	45,069,329.06	-134,395,183.26
Inventarios	0.00	0.00	0.00	0.00	0.00
Almacenes	5,314,026.77	6,551,653.58	3,814,336.76	8,051,343.59	2,737,316.82
Estimación por Pérdida o Deterioro de Activos Circulantes	-635,781,947.22	0.00	8,486,926.50	-644,268,873.72	-8,486,926.50
Otros Activos Circulantes				0.00	0.00
<b>Activo No Circulante</b>	<b>4,078,719,843.28</b>	<b>1,230,703,214.31</b>	<b>1,809,913,256.75</b>	<b>3,499,509,800.84</b>	<b>-579,210,042.44</b>
Inversiones Financieras a Largo Plazo				0.00	0.00
Derechos a Recibir Efectivo o Equivalentes a Largo Plazo	645,738,447.03	0.00	67,647,427.75	578,091,019.28	-67,647,427.75
Bienes Inmuebles, Infraestructura y Construcciones en Proceso	3,416,749,844.50	1,223,286,602.02	1,728,787,239.51	2,911,249,207.01	-505,500,637.49
Bienes Muebles	163,614,344.45	6,813,912.29	1,390,953.91	169,037,302.83	5,422,958.38
Activos Intangibles	4,897,375.22	470,000.00	0.00	5,367,375.22	470,000.00
Depreciación, Deterioro y Amortización Acumulada de Bienes	-156,273,954.41	132,700.00	12,082,135.58	-168,223,389.99	-11,949,435.58
Activos Diferidos	3,993,786.49	0.00	5,500.00	3,988,286.49	-5,500.00
Estimación por Pérdida o Deterioro de Activos no Circulantes				0.00	0.00
Otros Activos no Circulantes				0.00	0.00

Bajo protesta de decir verdad declaramos que los Estados Financieros y sus Notas, son razonablemente correctos y son responsabilidad del emisor

**LIC. ISMAEL NORZAGARAY MICHEL**  
 DIRECTOR ADMINISTRATIVO

**C.P. ROSELA POMPA PADILLA**  
 DIRECTORA GENERAL DE ADMINISTRACION Y FINANZAS

**Comision Estatal de Agua**  
**Estado Analítico de la Deuda y Otros Pasivos**  
**Del 01 de Enero 2025 al 31 de Diciembre del 2025**

(Cifras en Pesos)

**CUENTA PÚBLICA 2025**

Denominación de las Deudas	Moneda de Contratación	Institución o País Acreedor	Saldo Inicial del Periodo	Saldo Final del Periodo
<b>DEUDA PÚBLICA</b>				
<b>Corto Plazo</b>				
<b>Deuda Interna</b>				
Instituciones de Crédito	Pesos	Banco Bajo	0.02	0.02
Títulos y Valores			0.02	0.02
Arrendamientos Financieros				
<b>Deuda Externa</b>				
Organismos Financieros Internacionales			0.00	0.00
Deuda Bilateral			0.00	
Títulos y Valores				
Arrendamientos Financieros				
<i>Subtotal de Deuda Pública a Corto Plazo</i>			<i>0.02</i>	<i>0.02</i>
<b>Largo Plazo</b>				
<b>Deuda Interna</b>				
Instituciones de Crédito	Pesos	Banco Bajo	177,869,957.78	136,122,492.65
Títulos y Valores			177,869,957.78	136,122,492.65
Arrendamientos Financieros				
<b>Deuda Externa</b>				
Organismos Financieros Internacionales			0.00	0.00
Deuda Bilateral				
Títulos y Valores				
Arrendamientos Financieros				
<i>Subtotal de Deuda Pública a Largo Plazo</i>			<i>177,869,957.78</i>	<i>136,122,492.65</i>
Total de Otros Pasivos			1,408,604,195.89	1,245,018,777.72
<b>Total de Deuda Pública y Otros Pasivos</b>			<b>1,586,474,153.69</b>	<b>1,381,141,270.39</b>

Bajo protesta de decir verdad declaramos que los Estados Financieros y sus Notas, son razonablemente correctos y son responsabilidad del emisor

**LIC. ISMAEL NORZAGARAY MICHEL**  
**DIRECTOR ADMINISTRATIVO**

**C.P. ROSELA POMPA PADILLA**  
**DIRECTORA GENERAL DE ADMINISTRACION Y FINANZAS**

**Comision Estatal de Agua**  
**Informe Analítico de la Deuda Pública y Otros Pasivos - LDF**  
**Del 01 de Enero 2025 al 31 de Diciembre del 2025**

(PESOS)

**CUENTA PÚBLICA 2025**

Denominación de la Deuda Pública y Otros Pasivos (c)	Saldo al 31 de diciembre de 2024(d)	Disposiciones del Periodo (e)	Amortizaciones del Periodo (f)	Revaluaciones, Reclasificaciones y Otros Ajustes (g)	Saldo Final del Periodo (h) h=d+e-f+g	Pago de Intereses del Periodo (i)	Pago de Comisiones y demás costos asociados durante el Periodo (j)
<b>1. Deuda Pública (1=A+B)</b>	177,869,957.80		41,747,465.13		136,122,492.67	15,732,993.53	
<b>A. Corto Plazo (A=a1+a2+a3)</b>	0.02		41,747,465.13	41,747,465.13	0.02	15,732,993.53	
a1) Instituciones de Crédito	0.02		41,747,465.13	41,747,465.13	0.02	15,732,993.53	
a2) Títulos y Valores							
a3) Arrendamientos Financieros							
<b>B. Largo Plazo (B=b1+b2+b3)</b>	177,869,957.78			41,747,465.13	136,122,492.65		
b1) Instituciones de Crédito	177,869,957.78			41,747,465.13	136,122,492.65		
b2) Títulos y Valores							
b3) Arrendamientos Financieros							
<b>2. Otros Pasivos</b>	1,408,604,195.89				1,245,018,777.72		
<b>3. Total de la Deuda Pública y Otros Pasivos (3=1+2)</b>	1,586,474,153.69		41,747,465.13		1,381,141,270.39	15,732,993.53	
<b>4. Deuda Contingente 1 (informativo)</b>							
A. Deuda Contingente 1							
B. Deuda Contingente 2							
C. Deuda Contingente XX							
<b>5. Valor de Instrumentos Bono Cupón Cero 2 (informativo)</b>							
A. Instrumento Bono Cupón Cero 1							
B. Instrumento Bono Cupón Cero 2							
C. Instrumento Bono Cupón Cero XX							

1 Se refiere a cualquier Financiamiento sin fuente o garantía de pago definida, que sea asumida de manera solidaria o subsidiaria por las Entidades Federativas con sus Municipios, organismos descentralizados y empresas de participación estatal mayoritaria y fideicomisos, locales o municipales, y por los Municipios con sus respectivos organismos descentralizados y empresas de participación municipal mayoritaria.

2 Se refiere al valor del Bono Cupón Cero que respalda el pago de los créditos asociados al mismo (Activo).

Obligaciones a Corto Plazo (k)	Monto Contratado (l)	Plazo Pactado (m)	Tasa de Interés (n)	Comisiones y Costos Relacionados (o)	Tasa Efectiva (p)
<b>6. Obligaciones a Corto Plazo (Informativo)</b>					
A. Crédito 1					
B. Crédito 2					
C. Crédito XX					

**LIC. ISMAEL NORZAGARAY MICHEL**  
**DIRECTOR ADMINISTRATIVO**

**C.P. ROSELA POMPA PADILLA**  
**DIRECTORA GENERAL DE ADMINISTRACIÓN Y FINANZAS**

**Comision Estatal de Agua**  
**Informe Analítico de Obligaciones Diferentes de Financiamientos – LDF**  
**Del 01 de Enero 2025 al 31 de Diciembre del 2025**

(PESOS)

**CUENTA PÚBLICA 2025**

Denominación de las Obligaciones Diferentes de Financiamiento (c)	Fecha del Contrato (d)	Fecha de inicio de operación del proyecto (e)	Fecha de vencimiento (f)	Monto de la inversión pactado (g)	Plazo pactado (h)	Monto promedio mensual del pago de la contraprestación (i)	Monto promedio mensual del pago de la contraprestación correspondiente al pago de inversión (j)	Monto pagado de la inversión al 31 de Diciembre de 2025 (k)	Monto pagado de la inversión actualizado al 31 de Diciembre de 2025 (l)	Saldo pendiente por pagar de la inversión al 31 de Diciembre de 2025 (m = g - l)
<b>A. Asociaciones Público Privadas (APP's) (A=a+b+c+d)</b>	06/07/2018	20/07/2022	20/07/2042	789,866,584.00	240.00	4,673,744.03	4,673,744.03	67,647,427.75	211,775,564.72	578,091,019.28
a) APP 1	06/07/2018	20/07/2022	20/07/2042	789,866,584.00	240.00	4,673,744.03	4,673,744.03	67,647,427.75	211,775,564.72	578,091,019.28
b) APP 2	.	.	.	.	.	.	.	.	.	.
c) APP 3	.	.	.	.	.	.	.	.	.	.
d) APP XX	.	.	.	.	.	.	.	.	.	.
<b>B. Otros instrumentos (B=a+b+c+d)</b>	.	.	.	.	.	.	.	.	.	.
a) Otro Instrumento 1	.	.	.	.	.	.	.	.	.	.
b) Otro Instrumento 2	.	.	.	.	.	.	.	.	.	.
c) Otro Instrumento 3	.	.	.	.	.	.	.	.	.	.
d) Otro Instrumento XX	.	.	.	.	.	.	.	.	.	.
<b>C. Total de Obligaciones Diferentes de Financiamiento (C=A+B)</b>	43,287.00	44,762.00	52,067.00	789,866,584.00	240.00	4,673,744.03	4,673,744.03	67,647,427.75	211,775,564.72	578,091,019.28

  
**LIC. ISMAEL NORZAGARAY MICHEL**  
**DIRECTOR ADMINISTRATIVO**

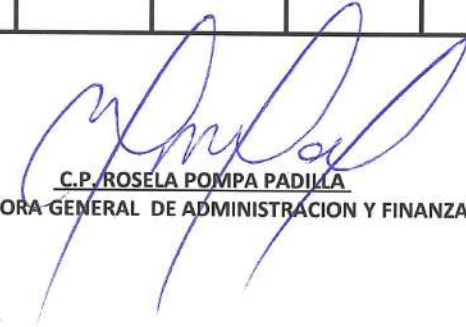
  
**C.P. ROSELA POMPA PADILLA**  
**DIRECTORA GENERAL DE ADMINISTRACION Y FINANZAS**

Comision Estatal de Agua  
Informe sobre Pasivos Contingentes  
Al 31 de diciembre 2025

CUENTA PÚBLICA 2025

A Corto Plazo

A Mediano Plazo

A Largo Plazo

- 1.- Se tiene un pasivo contingente derivado de las obligaciones laborales y civiles a que se encuentra sujeta esta Comisión, de acuerdo con las disposiciones contenidas en la Ley Federal del Trabajo y la Ley 40 de Servicio Civil para el Estado de Sonora. A la fecha se tiene registrada una provision por un monto \$ 105,160,270.58
- 2.- Existe un pasivo contingente derivado de las pensiones y jubilaciones a que tiene derecho el personal de la Comisión, conforme a lo dispuesto en el artículo 116 de la Ley del Instituto de Seguridad y Servicios Sociales de los Trabajadores del Estado de Sonora (ley del ISSSTESON). Respecto a este pasivo contingente no es posible determinar un importe por estos conceptos, debido a que la entidad solo entera las aportaciones de acuerdo a los porcentajes establecidos por la Ley correspondiente.
- 3.- Se tiene un pasivo contingente derivado de los juicios de amparo promovidos por 4 asociaciones civiles de producción agrícola, que pertenecen al distrito de Riego 041 del Rio Yaqui, en contra del Fondo de Operación de Obras Sonora SI (FOOSI) y la Comisión Estatal del Agua (CEA), reclamando el proceso de licitación mediante el cual, se licito el proyecto y construcción del acueducto denominado "independencia" y en contra de las asignaciones de agua que entregó la Comisión Nacional del Agua a CEA. A la fecha del presente informe, aun no se concluyen los juicios antes mencionados, por lo que el resultado final de los litigios actualmente no puede ser determinado; sin embargo, los abogados a cargo de estos asuntos, consideran que el resultado final de los juicios será favorable para CEA Y FOOSI. En lo que respecta a este juicio de amparo, no se puede cuantificar la contingencia debido a que no existe una reparacion economica dentro del juicio, ya que este tipo se refiere solo a un acto de autoridad.

Bajo protesta de decir verdad declaramos que los Estados Financieros y sus Notas, son razonablemente correctos y son responsabilidad del emisor

  
LIC. ISMAEL NORZAGARAY MICHEL  
DIRECTOR ADMINISTRATIVO

  
C.P. ROSELA POMPA PADILLA  
DIRECTORA GENERAL DE ADMINISTRACION Y FINANZAS

**Comisión Estatal del Agua Resumen**  
**NOTAS A LOS ESTADOS FINANCIEROS**  
**Al 31 de diciembre de 2025**

**a) NOTAS DE GESTION ADMINISTRATIVA**

La elaboración y presentación de los Estados Financieros, así como las Notas respectivas que se anexan tienen como objetivo fundamental la revelación del contexto y de los aspectos económicos-financieros que influyen en los datos y cifras generadas por la Comisión Estatal del Agua.

**1. AUTORIZACIÓN E HISTORIA**

- a) Se crea mediante Decreto la Comisión Estatal del Agua como un organismo público Descentralizado, dotado de personalidad Jurídica y patrimonios propios, con residencia en la ciudad de Hermosillo, Sonora, publicado en el Boletín oficial Numero 21, Sección III del 9 de septiembre de 1999.
- b) Así mismo se reforman los artículos 6, Fracc. II, 10° y 20° del Decreto, publicado en el Boletín Oficial Numero 27, Sección II del 2 de octubre de 2003.
- A la Fecha la Comisión Estatal del Agua está Integrada por Vocalía y Direcciones Generales, los Organismos operadores de Guaymas, San Carlos, Empalme, Vicam, Acueducto Yaqui y Cananea.

**2. PANORAMA ECONOMICO Y FINANCIERO**

El presupuesto de egresos de la Comisión Estatal del Agua es aprobado por el Congreso del Estado mediante el decreto número 11 de Presupuesto de Egresos del Gobierno del Estado de Sonora para el ejercicio fiscal 2025 publicado en el Boletín Oficial Edición Especial de fecha 27 de diciembre de 2024 tomo CCXIV.

**3. ORGANIZACIÓN Y OBJETO SOCIAL**

- a) **Objeto social:** El objetivo social de la Comisión Estatal del Agua se establece en el Art. 2 del Decreto de creación, el cual es:

1.- Coordinar acciones con las instancias federales competentes en materia de agua y ejecutar las acciones y programas, así como aplicar y ejercer los recursos que hayan sido objeto de descentralización al Gobierno del Estado, o lo sean en el futuro, de Acuerdos o convenios celebrados o que se celebren entre el Gobierno Federal y el Gobierno del Estado de Sonora, en materia de agua potable y alcantarillado, desarrollo hidroagrícola y cualquier otro uso del agua.

2.- Llevar a cabo la planeación y evaluación de programas y acciones en materia de agua que las disposiciones de la Ley de Agua Potable y Alcantarillado para el Estado de Sonora y la Ley de Aguas del Estado de Sonora, establecen directamente al Ejecutivo del Estado.

3.- Proponer al titular del Poder Ejecutivo Estatal, la normatividad que en el ámbito estatal deba ser emitida para la mejor regulación, administración y conservación del recurso.

4.- Desarrollar programas de investigación sobre el recurso de agua, a fin de que los servidores públicos que en esta materia se presten en el Estado de Sonora sean de mayor calidad, a la vez que los propios usuarios del recurso adquieran una cultura más profunda del uso racional y mejor aprovechamiento de agua.

- b) **Principal Actividad:** Prestación del servicio de agua potable y alcantarillado a la población a través de los Organismos operadores de Guaymas, San Carlos, Empalme, Vicam y Cananea; contribuir en el desarrollo económico y la generación de bienestar social mediante la construcción, ampliación y rehabilitación de la infraestructura hidráulica para el acceso al agua potable de forma equitativa y a precio asequible. Aplicar y ejercer los recursos que hayan sido objeto de descentralización al Gobierno del Estado, de Acuerdos o convenios que se celebren entre el Gobierno Federal y el Gobierno del Estado de Sonora, en materia de agua potable y alcantarillado, desarrollo hidroagrícola y cualquier otro uso del agua.

- c) **Ejercicio Fiscal:** Las notas a los estados financieros que se presentan corresponden al ejercicio fiscal 2025.
- d) **Régimen Jurídico:** La Comisión Estatal del Agua opera bajo el Régimen de Personas Morales con Fines no Lucrativos.
- e) **Consideraciones Fiscales del ente:** La Comisión Estatal del Agua está obligada a la retención y entero del Impuesto sobre la Renta de Sueldos y Salarios, Servicios profesionales y Arrendamientos, pago definitivo mensual de IVA y mensualmente se presenta la declaración informativa de operaciones con terceros (DIOT) permite informar las operaciones con proveedores relacionadas con el Impuesto al Valor Agregado.

f) Estructura Orgánica



**SECRETARÍA DE AGRICULTURA, GANADERÍA, RECURSOS HIDRÁULICOS, PESCA Y ACUACULTURA**  
**COMISIÓN ESTATAL DEL AGUA**

**ESTRUCTURA ORGÁNICA DE ACUERDO AL REGLAMENTO INTERIOR**

DICIEMBRE 2025

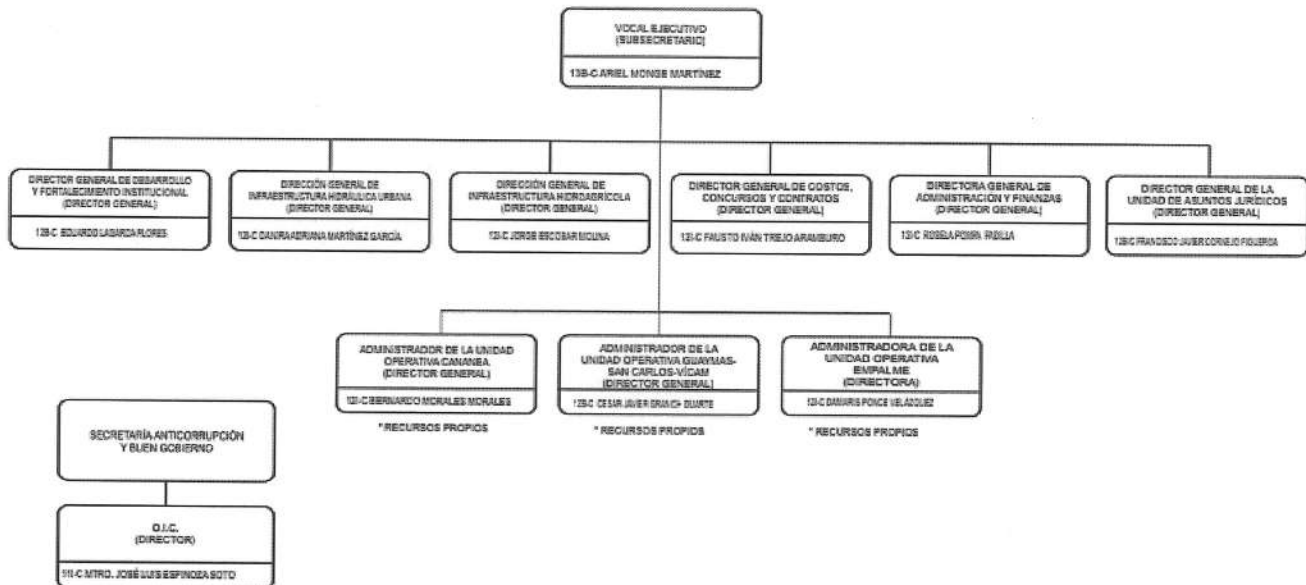

- g) Fideicomisos de los cuales es fideicomitente o fideicomisario, contratos análogos, incluyendo mandatos de los cuales es parte.

**CONTRATO DE ASOCIACIÓN PÚBLICO PRIVADA PARA LA PRESTACIÓN DE LOS SERVICIOS DE ENTREGA DE AGUA POTABLE PARA LOS MUNICIPIOS DE GUAYMAS Y EMPALME, SONORA, MEDIANTE LA CAPTACIÓN Y DESALACIÓN DE AGUA, SU POTABILIZACIÓN, CONDUCCIÓN, ENTREGA DE 200 L/S Y LA DISPOSICIÓN DEL AGUA DE RECHAZO QUE CONSISTE EN LA ELABORACIÓN DEL PROYECTO EJECUTIVO, CONSTRUCCIÓN, EQUIPAMIENTO, PUESTA EN MARCHA, OPERACIÓN Y MANTENIMIENTO POR UN PLAZO DE 20 (VEINTE) AÑOS**

#### 4. BASE DE PREPARACION DE LOS ESTADOS FINANCIEROS

Los Estados Financieros y sus Notas fueron elaborados de acuerdo a la normatividad emitida por el Consejo de Armonización Contable (CONAC) y las disposiciones legales establecidas en la Ley General de Contabilidad Gubernamental, con el fin de lograr adecuadamente la armonización Contable.

La información Financiera presentada fue elaborada con el sistema de contabilidad tradicional en el cual se adecoo desde el año 2012 con el plan de cuentas emitidas por el CONAC, para poder dar cumplimiento a la Ley General de Contabilidad Gubernamental. A la fecha se está implementando el Sistema Automatizado de Administración y Contabilidad Gubernamental SAACG.NET.

#### 5. POLITICAS DE CONTABILIDAD SIGNIFICATIVAS

Se creó una provisión para futuras liquidación en base a la antigüedad de cada uno del personal que labora en esta entidad.

En el caso de los organismos operadores la estimación de cuentas incobrables se determina de acuerdo a todas aquellas cuentas que tengan una antigüedad mayor a 60 meses.

La Depreciación se hace en base a los porcentajes establecidos en la guía de la CONAC.

Aplicación de las normas y metodología para los momentos contables de ingreso.

Se amplía el presupuesto de ingresos al recibir recursos federales no contemplados dentro del presupuesto Original.

#### 6. POSICION EN MONEDA EXTRANJERA Y PROTECCION POR RIESGO CAMBIARIO

- a) La entidad no cuenta con Activos en Moneda Extranjera
- b) La entidad no cuenta con Pasivos en Moneda Extranjera
- c) La entidad no cuenta con Posición en Moneda Extranjera

#### 7- REPORTE ANALITICO DEL ACTIVO

La aplicación de la vida útil como de la depreciación y vida útil del Activo Fijo se lleva en base a la guía emitida por la CONAC, como se indica

ACTIVO	VIDA UTIL / AÑOS	%
EDIFICIO	30	3.33
MAQUINARIA Y EQUIPO	10	10
EQUIPO DE COMPUTO	3	33.3
EQUIPO DE TRANSPORTE	5	20
EQUIPO DE OFICINA	10	10
ACTIVO INTANGIBLE	10	10
OTROS EQUIPOS	10	10

#### 8. FIDEICOMISOS, MANDATOS Y ANÁLOGOS

Este concepto no es aplicable a la Comisión Estatal del Agua.

#### 9. REPORTE DE INGRESOS DEVENGADOS

Los ingresos propios de la Comisión Estatal del Agua se encuentran establecidos en la ley número 5 de ingresos y Presupuesto de Ingresos del Estado para el ejercicio fiscal del año 202, publicado en el Boletín Oficial Edición Especial CCXIV, Secc. II de fecha 27 de diciembre de 2024, así mismo por los ingresos que generan la Recuperación de IVA, y en caso de los organismos operadores por los servicios de Agua potable, alcantarillado, conexiones y reconexiones prestados a la población.

- a) Importe de ingresos devengados al 31 de diciembre de 2025 por tipo de ingreso \$ 1,323,409,388.75
  - 1. Ingresos por venta de bienes y prestación de Servicios \$ 363,717,105.76
  - 2. Intereses ganados (Devolución de IVA) \$ 11,601,639.00
  - 3. Transferencias, asignaciones y subsidios \$ 921,376,200.98
  - 4. Intereses y/o Productos Financieros: 26,714,443.01

## 10. INFORMACION SOBRE LA DEUDA Y EL REPORTE ANALITICO DE LA DEUDA

Con fecha 7 de octubre de 2004, la Comisión de Agua Potable y Alcantarillado del Estado de Sonora (COAPAES), celebro un contrato de apertura de crédito simple con el Banco de Bajío, S.A. por \$ 430,000,000 con vencimiento al 31 de octubre de 2019, constituyéndose como garantía del pago, las participaciones federales correspondientes al Gobierno del Estado. Con fecha 26 de junio de 2008, la CEA celebro un convenio de subrogación de derechos y obligaciones y modificatorio a dicho contrato, donde la CEA asume los derechos y obligaciones del mismo, modificándose la fecha de vencimiento original de octubre 2019 al 25 de diciembre de 2028, así mismo la deuda con banco de Bajío al inicio del ejercicio en los estados financieros era de \$ 177'869,957.80 y al 31 de diciembre de 2025 es de \$ 136,122,492.67; la CEA reconoce como egreso presupuestal el pago de dicha deuda, el ingreso se reconoce como una transferencia por parte del Gobierno del Estado, ya que es este quien paga directamente la deuda, los intereses que se han registrado en este ejercicio son de \$15,732,993.53 y la amortización del cuarto trimestre de 2025 es de \$ 41,747,465.13

Con fecha de 08 de julio de 2018, la Comisión Estatal del Agua celebro un contrato de Asociación Publico Privada con Aqualia Desalación Guaymas, S.A. de C.V y Gobierno del Estado de Sonora como obligado solidario y aval del ente público obligado, para la prestación de los servicios de entrega de agua potable para los municipios de Guaymas y Empalme, mediante captación y desalación de agua, su potabilización, conducción, entrega de 200 L/S y la disposición del agua de rechazo(salmuera) por un monto de inversión de \$789,866,584.00, constituyéndose como garantía del pago, las participaciones federales correspondientes al Gobierno del Estado. El contrato tiene una vigencia de 240 meses y entro en vigor a partir de la fecha del Acta de Inicio de operaciones el día 20 de julio del 2022; Monto pagado de la Inversión del 01 enero al 31 de diciembre de 2025 es de \$ 67,647,427.75; acumulado al 31 de diciembre de 2025 \$ 211,775,564.72 saldo pendiente de pagar de la inversión al 31 de diciembre de 2025 \$ 578,091,019.28

## 11. CALIFICACIONES OTORGADAS

La Comisión Estatal del Agua, a la fecha no cuenta con ninguna calificación otorgada por alguna institución

## 12. PROCESO DE MEJORAS

Las medidas de desempeño financiero, metas y alcance, se realizan de acuerdo a indicadores de gestión de las diferentes áreas administrativas de la entidad, por los conceptos de Apoyo Administrativo, apoyo económico a organismos operadores, realización de contratos, revisión de precios unitarios, capacitación, asesoría administrativa y financiera a organismos operadores, sistemas de gestión, servicios de desazolve, capacitación de cultura del agua, construcción de infraestructura de agua potable, cobertura de servicio de agua potable, índice de cloración de agua para uso doméstico, construcción de infraestructura de drenaje y alcantarillado, cobertura de drenajes, acciones encaminadas a infraestructura hidráulica, índice de cumplimiento en el programa de recopilación de información para la ejecución de obras.

## 13. INFORMACIÓN POR SEGMENTOS

Nada que informar

## 14. EVENTOS POSTERIORES AL CIERRE

Al cierre del tercer cuarto 2025 en la Comisión Estatal del Agua no existen eventos posteriores relevantes.

## 15. PARTES RELACIONADAS

La Comisión Estatal del Agua, cuenta con las siguientes partes relacionadas que influyen en la operación de sus actividades.  
SAGARHPA, debido a que esta entidad es cabecera de sector al que pertenece la CEA.  
CONAGUA, con esta entidad se realizan convenios para el otorgamiento de recursos federales aplicados en las diferentes obras.  
FONDO DE OPERACIÓN DE OBRAS SONORA SI, debido a que existe un convenio de colaboración con el fin de dar apoyo tanto Financiero, Material y de recursos humanos para el logro de los objetivos del FONDO.

## 16. RESPONSABILIDAD SOBRE LA PRESENTACION RAZONABLE DE LOS ESTADOS FINANCIEROS

Los funcionarios que rubrican los presentes Estados Financieros declaran " Bajo Protesta de decir Verdad declaramos que los Estados Financieros y sus Notas, son razonablemente correctos y son responsabilidad del emisor"

## b) NOTAS DE DESGLOSE

### I) NOTAS AL ESTADO DE ACTIVIDADES

#### INGRESOS Y OTROS BENEFICIOS

Corresponde a facturación por servicios de agua potable, alcantarillado, reconexión, entre otros, de los organismos operadores por un monto de \$ 363,717,105.76 así mismo se consideran subsidios por parte del Gobierno del Estado \$ 921,376,200.98, productos financieros por \$ 26,714,443.01, además de intereses por devolución de IVA por un monto de \$ 11,601,639.00 dando un total general de Ingresos y otros beneficios de \$ 1,323,409,388.75

#### GASTOS Y OTRAS PÉRDIDAS

Corresponden a los servicios personales que incluye todo lo referente a nómina y prestaciones al personal por un monto de \$ 281,988,712.17 gastos de operación como materiales y suministros por \$ 31,102,129.42, Servicios Generales por \$ 306,529,116.87 (el 50 % corresponde a consumo de energía eléctrica), Otros Gastos y perdidas Extraordinarias correspondientes a la depreciación \$ 13,903,843.62, transferencias \$ 1,325,399.00 provisiones \$ 8,486,926.50, intereses de la deuda pública por \$ 15,732,993.53, inversión pública no capitalizable \$ 40,821,322.85 dando un total de gastos y otras perdidas de \$ 699,890,443.96

### II) NOTAS AL ESTADO DE SITUACION FINANCIERA

#### 1. Efectivo y equivalentes:

Por un total de \$ 277,590,892.33

CAJAS ORGANISMOS OPERADORES \$ 198,200.50

ORGANISMO	IMPORTE
EMPALME	54,000.50
GUAYMAS	127,100.00
SAN CARLOS	16,100.00
VICAM	1,000.00

BANCOS E INVERSIONES DIRECCIÓN GENERAL Y ORGANISMOS OPERADORES \$ 277,392,691.83

Institución Bancaria	Número de Cuenta	Saldo
HSBC	4038052957	48,329.79
BBVA BANCOMER	0113736288	19,816.42
BBVA BANCOMER	0117131402	267,989.74
BBVA BANCOMER	0117131526	1,564,243.82
BBVA BANCOMER	117131585	1,554,035.60
BANORTE	1226426942	4,688,895.50
BBVA BANCOMER	120405132	190,525.53
BBVA BANCOMER	122249448	1,201,731.58
BBVA BANCOMER	122748940	5,588,145.90
BANORTE	1264026951	4,999.67
BANORTE	1264362257	4,776,691.42
BANCO MULTIVA	9225177	79,042,985.61
BBVA BANCOMER	122913062	15,229,489.78
BBVA BANCOMER	124877330	91,288,366.67
BBVA BANCOMER	124877357	5,441,778.11
BBVA BANCOMER	125052602	2,168,149.84



SANTANDER	18000334848	8,246,667.55
SANTANDER	18000334834	9,328,586.49
BANAMEX	7679512	277.36
BANAMEX	7679539	267,159.49
BBVA BANCOMER	0179789367	4,629,860.11
BBVA BANCOMER	0199031278	183,253.01
BBVA BANCOMER	01111480642	313,241.72
BBVA BANCOMER	0118114935	190,971.19
BBVA BANCOMER	119184856	193,595.11
BANAMEX	7679741	430,174.59
BBVA BANCOMER	0199031308	560,707.69
BBVA BANCOMER	0199031316	304,838.85
BBVA BANCOMER	01111480529	272,203.65
BBVA BANCOMER	0120490016	1,100,566.33
BBVA BANCOMER	0120489948	14.23
BANAMEX	7679482	23.18
BBVA BANCOMER	0199031340	309,478.67
BBVA BANCOMER	0199031359	364,830.08
BBVA BANCOMER	01111480618	327,037.06
BBVA BANCOMER	0199031375	17,537.32
BBVA BANCOMER	0154481607	640,655.97
BBVA BANCOMER	0155207215	56,000.00
BBVA BANCOMER	0115418909	1,479,149.40
BANORTE	1264360422	202,631.40
<b>TOTAL</b>		<b>242,495,635.43</b>

**INVERSIONES TEMPORALES**

Institución Bancaria	Número de Cuenta	Saldo
BBVA BANCOMER	2052388561	443,318.09
BBVA BANCOMER	2052388545	8,581.23
BBVA BANCOMER	2058650810	8,054,622.70
BBVA BANCOMER	2061862065	8,197,620.42
BBVA BANCOMER	2062625784	4,882,814.81
BBVA BANCOMER	2062341166	503.45
BBVA BANCOMER	120489948	4,251,876.57
BBVA BANCOMER	2054760603	9,057,719.13
<b>TOTAL</b>		<b>34,897,056.40</b>

2. **Derechos a recibir efectivo o equivalentes:** por un total de \$ 1,766,492,738.50 se detalla a continuación:

DEUDORES	< 90 DIAS	> 90 DIAS	> 180 DIAS	> 365 DIAS
DEUDORES POR SERVICIOS	8,308,226.66	3,226,823.04	5,721,830.80	764,655,184.62
CONTRIBUCIONES POR RECUPERAR A CORTO PLAZO	3,981,998.81	16,758,113.17	2,106,767.20	15,506,884.78
S.A.T. (IVA POR RECUPERAR)	56,097,654.07	19,549,885.30	68,058,654.24	697,603,023.40

Así mismo se cuenta con las siguientes Derechos a recibir: FOOSI por \$ 32,201,921.58 correspondientes a los derechos de extracción de agua. Otros deudores diversos por \$ 95,007,606.00

Hay deudores por servicio del ejercicio 2017, 2018, 2019 Y 2020 que se pasaron de la cuenta de orden a deudores por servicios.

3. **Derechos a recibir bienes y servicios:** Corresponde a anticipos a proveedores, principalmente contratistas de obra por un monto de \$ 45,069,329.06
4. **Inventarios:** CEA no cuenta con inventarios
5. **Almacén:** Corresponde a organismos operadores por un monto de \$ 8,051,343.59 por concepto de refacciones y materiales para utilizarse en redes de agua potable, bombas entre otros y la valuación del inventario físico de almacén se realiza en base al método de costo promedio.
6. **Inversiones Financieras:** No se cuenta con Fideicomisos, Mandatos y Contratos análogos.
7. **Saldos Participaciones y Aportaciones de capital, inversiones a Largo Plazo y Títulos y valores a Largo Plazo.** CEA no cuenta con saldos por estos conceptos.
8. **Bienes muebles, Inmuebles e intangibles:**

- Mobiliario y equipo de administración \$ 10,913,653.62
- Maquinaria otros equipos y herramientas por \$ 145,336,958.76
- Equipo de transporte por \$ 12,786,690.45

Con un total general de \$ 169,037,302.83 los cuales se encuentran utilizables.

**Total, de infraestructura, construcciones en proceso, terrenos y edificios por el importe de \$ 2,911,249,207.01**

- Infraestructura por \$ 735,189,763.78
- Construcciones en proceso por \$ 2,155,523,665.75
- Terrenos y edificios por \$ 20,535,777.48
- Software e intangibles por un monto de \$ 5,367,375.22 por concepto de sistema comercial para la facturación de los organismos operadores, software de gestión por comparación, así como de software utilizados en las diferentes áreas.

Con un total general de \$ 3,085,653,885.06 los cuales se encuentran utilizables y en proceso

ACTIVO	VIDA UTIL / AÑOS	%
EDIFICIO	30	3.33
MAQUINARIA Y EQUIPO	10	10
EQUIPO DE COMPUTO	3	33.3
EQUIPO DE TRANSPORTE	5	20
EQUIPO DE OFICINA	10	10
ACTIVO INTANGIBLE	10	10
OTROS EQUIPOS	10	10
ACTIVOS INTANGIBLES	5	20

9. **Depreciación, Deterioro y Amortización de Bienes:** Corresponde a Dirección General y organismos operadores por un monto al 31 de diciembre de 2025 de \$ 168,223,389.99 de depreciación acumulada, depreciación al 4to trimestre 2025 \$ 11,949,435.58
10. **Estimaciones de cuentas incobrables:** corresponde a organismos operadores por un monto de -\$ 644,268,873.72 Cabe mencionar que el criterio para considerar una cuenta incobrable es que tenga una antigüedad de 60 o más meses vencidos, de acuerdo a políticas simplificadas de la Comisión Estatal del Agua.
11. **Otros Activos Diferidos:** Incluye depósitos en garantía entregados a Comisión Federal de Electricidad de los organismos operadores, Depósitos por arrendamientos de oficinas, pólizas de seguros que se irán amortizando y fianzas; por un monto total de \$3,988,286.49

#### PASIVO

##### 1. Cuentas y documentos por pagar

Corresponde a los pasivos corto y largo plazo de Dirección General y organismos operadores con factibilidad de pago por un total de \$ 1,381,141,270.69 que se detallan a continuación:

PASIVO	90 DIAS	180 DIAS	≤ 365 DIAS	≥ 365 DIAS
PROVEEDORES	14,687,630.87			
CONTRATISTAS POR OBRAS PUBLICAS	115,083,074.32			
DEUDA PUBLICA LARGO PLAZO				136'122,492.65
AQUALIA LARGO PLAZO	578,091,019.28			

2. Fondos y bienes de terceros en garantía y/o administración. No se cuentan con fondos
3. Pasivos Diferidos se reflejan como provisiones a largo plazo en el Estado de Situación Financiera
4. La provisión para contingencias a largo plazo asciende aproximadamente a la cantidad de \$ 104,018,591.00
5. Otros Pasivos servicios personales \$ 879,654.67, contribuciones por pagar a corto plazo \$ 60,224,264.01, y, Derechos de extracción de agua por el importe de \$ 294,680,017.38 Otros pasivos e intereses \$ 77,354,526.51

### III) NOTAS AL ESTADO DE VARIACION EN LA HACIENDA PÚBLICA

1.- Patrimonio Contribuido	336'488,492.92
2.- Se informan las modificaciones al patrimonio generado Acerca del Monto: Ahorro / Desahorro del Ejercicio 2025	623,518,944.79
3.- Resultado de Ejercicios Anteriores	6'225,590,328.86
4.- Rectificación a Resultado de Ejercicios Anteriores	-3,614,293,806.36

El patrimonio Contribuido por \$ 336'488,491.92 corresponde al saldo de aportaciones del ejercicio 2022 por \$ 71'707,551.04 más el importe de cambios en el patrimonio contribuido neto por \$ 100,002.00 correspondiente a Equipo de Transporte del Organismo

Operador de Cananea y donación de pipas por un importe de \$ 12'411,200.00, más donación de obras de infraestructura y equipos CANANEA \$252'269,738.88

El patrimonio Generado de \$ 3,237,815,467.29, se compone del importe de resultados y rectificaciones de ejercicios anteriores más los Ingresos de gestión y otros ingresos y beneficios por un importe de \$ 1,323,409,388.75 menos gastos de funcionamiento, otros gastos y pérdidas extraordinarias e inversión pública no capitalizable por un importe de \$ 699,890,443.96

#### IV) NOTAS AL ESTADO DE FLUJOS Y EFECTIVO

##### 1 EFECTIVO Y EQUIVALENTES

	2025	2024
Efectivo en Bancos – Tesorería	242,495,635.43	799,616,537.53
Efectivo en Bancos – Dependencias		
Inversiones Temporales	34,897,056.40	33'777,265.55
Fondos con afectación específica		
Fondos Fijos de Caja	198,200.50	175,200.00
<b>Total, de efectivo y Equivalentes</b>	<b>277,590,892.33</b>	<b>833,569,003.08</b>

En otros orígenes de operación por \$ 248,234,995.29 pagos anticipados de servicios de agua e IVA cobrado y transferencias entre organismos. En otras aplicaciones de operación por \$ 319,317,088.42 anticipo de obras de inversión, construcciones en proceso, pago de derechos de agua de los organismos operadores, pago de aportaciones voluntarias y reintegro de recursos de inversión de años anteriores. En otras aplicaciones de financiamiento por \$ 57,480,458.65 corresponde pago de deuda pública.

##### 2. DETALLAR LAS ADQUISICIONES DE LAS ACTIVIDADES DE INVERSIÓN EFECTIVAMENTE PAGADAS, RESPECTO DEL APARTADO DE APLICACIÓN

CONCEPTO	31 DICIEMBRE 2025	31 DE DICIEMBRE 2024
<b>Bienes Muebles, Infraestructura y construcciones en proceso.</b>		
Infraestructura	1,223,286,602.02	2'124,142,175.02
Construcciones en proceso		
Otros bienes inmuebles		
<b>BIENES MUEBLES</b>		
Mobiliario y equipo de administración	954,951.25	90,829.79
Mobiliario y equipo educacional		
Equipo Instrumental de laboratorio		
Vehículo y equipo de transporte	5,277,949.20	2'734,003.44
Maquinaria y otros equipos	581,011.84	7'937,131.11
Otras Inversiones (SOFTWARE)	470,000.00	426,500.00
<b>Total</b>	<b>1,230,703,214.31</b>	<b>2,135'330,639.36</b>

##### 3. CONCILIACION DE LOS FLUJOS DE EFECTIVO NETOS DE LAS ACTIVIDADES DE OPERACIÓN Y LA CUENTA DE AHORRO/DESAHORRO

Concepto	31 DICIEMBRE 2025	31 DICIEMBRE 2024
<b>Ahorro/Desahorro antes de rubros Extraordinarios</b>	<b>686,731,037.76</b>	<b>1,998,069,626.35</b>
<i>Movimientos de partidas (o rubros) que no afectan al efectivo</i>		
Depreciación	13,903,843.62	19'270'849.29
Amortización		
Incremento en Provisiones	8,486,926.50	38'872,319.86
Aumento por Insuficiencia de Provisiones		
-Ganancia/perdida en venta de propiedad, planta y		

equipo		
Inversión Pública no capitalizable	40,821,322.85	24'011,019.81
Partidas extraordinarias		

**V) CONCILIACION ENTRE LOS INGRESOS PRESUPUESTARIOS Y CONTABLES, ASI COMO ENTRE LOS EGRESOS PRESUPUESTARIOS Y LOS GASTOS CONTABLES**

La conciliación entre ingresos presupuestarios y Contable corresponde a otros ingresos contables no presupuestarios por la cantidad de \$ 84,902,807.02 correspondientes a la venta de bienes, prestación de servicios y otros ingresos considerados dentro del estado de actividades mismos que no fue posible recaudar, también se consideran ingresos presupuestales no contables por la cantidad de \$ 11,081,281.00 que corresponde a la devolución de IVA recuperado.

Concepto	2025
<b>1. Total de Ingresos Presupuestarios</b>	<b>1,249,587,862.73</b>
<b>2. Mas Ingresos Contables No Presupuestarios</b>	<b>84,902,807.02</b>
2.1 Ingresos Financieros	
2.2 Incremento por Variación de Inventarios	
2.3 Disminución del Exceso de Estimaciones por Pérdida o Deterioro u Obsolescencia	
2.4 Disminución del Exceso de Provisiones	
2.5 Otros Ingresos y Beneficios Varios	
2.6 Otros Ingresos Contables No Presupuestarios	84,902,807.02
<b>3. Menos Ingresos Presupuestarios No Contables</b>	<b>11,081,281.00</b>
3.1 Aprovechamientos Patrimoniales	
3.2 Ingresos Derivados de Financiamientos	
3.3 Otros Ingresos Presupuestarios No Contables	11,081,281.00
<b>4. Total de Ingresos Contables</b>	<b>1,323,409,388.75</b>

**Balance Presupuestario – LDF:**

Este formato presenta un déficit presupuestal en razón de la aplicación de recursos remanentes de ejercicios anteriores por la cantidad de \$865,542.310 devengados y \$753,880,181 pagados.

En la Conciliación entre los Egresos Presupuestarios y los Gastos Contables, en el renglón de Otros Egresos Presupuestales no Contables corresponde a IVA acreditable por el monto de \$ 37,199,818.42

<b>Comision Estatal de Agua</b> <b>Conciliacion entre los Egresos Presupuestarios y los Gastos Contables</b> <b>Al 31 de diciembre 2025</b> <b>(Cifras en Pesos)</b>		CUENTA PÚBLICA 2025
Concepto		
<b>1. Total de Egresos Presupuestarios</b>		<b>1,900,123,122.57</b>
<b>2. Menos Egresos Presupuestarios No Contables</b>		<b>1,222,623,448.73</b>
Materias Primas y Materiales de Producción y Comercialización		
Materiales y Suministros		
Mobiliario y Equipo de Administración		1,354,473.23
Mobiliario y Equipo Educativo y Recreativo		22,620.00
Equipo e Instrumental Médico y de Laboratorio		
Vehículos y Equipo de Transporte		6,329,736.00
Equipo de Defensa y Seguridad		
Maquinaria, Otros Equipos y Herramientas		2,427,880.91
Archivos Biológicos		
Bienes Inmuebles		
Activos Intangibles		545,200.00
Obra Pública en Bienes de Dominio Público		1,110,984,640.14
Obra Pública en Bienes Propios		
Acciones y Participaciones de Capital		
Compra de Títulos y Valores		
Concesión de Préstamos		
Inversiones en Fideicomisos, Mandatos y Otros Análogos		
Provisiones para Contingencias y Otras Erogaciones Especiales		
Armonización de la Deuda Pública		41,747,465.13
Adeudos de Ejercicios Fiscales Anteriores (ADEFAS)		22,011,614.90
Otros Egresos Presupuestales No Contables		37,199,818.42
<b>3. Más Gastos Contables No Presupuestarios</b>		<b>22,390,770.12</b>
Estimaciones, Depreciaciones, Deterioros, Obsolescencia y Amortizaciones		13,903,843.62
Provisiones		8,486,926.50
Disminución de Inventarios		
Otros Gastos		
Inversión Pública no Capitalizable		
Materiales y Suministros		
Otros Gastos Contables No Presupuestales		
<b>4. Total de Gasto Contable (4= 1 - 2 + 3)</b>		<b>699,890,443.96</b>

## NOTAS DE MEMORIA (CUENTAS DE ORDEN)

### CUENTAS DE ORDEN CONTABLES

#### CONTABLES

IVA acreditable por recuperar	\$ 1,710,200.57
Saldos Contratos de Obra al 31 de diciembre de 2025	\$ 1,511,753,297.99
Pasivos contingentes (Juicios laborales y legales).	\$ 105,160,270.58

Obras contratadas en el 2025

De enero a diciembre 2025 \$ 409,939,237.00

*Del total de las obras proyectadas para el ejercicio están sujetas a la priorización y autorización por parte de CONAGUA, en base a sus reglas de operación que son emitidas en el mes de enero, para poder darnos la contraparte del recurso por cada obra autorizada.*

### CUENTAS DE ORDEN PRESUPUESTARIO

#### Cuentas de Orden Presupuestarias de Ingresos

Concepto	2025
Ley de Ingresos Estimada	\$ 1,092,044,957.39
Modificaciones a la Ley de Ingresos Estimada	\$ 373,075,839.36
Ley de Ingresos por Ejecutar	\$ 1,465,120,796.75
Ley de Ingresos Devengada	\$ 1,249,587,862.73
Ley de Ingresos Recaudada	\$ 1,249,587,862.73

#### Cuentas de Orden Presupuestarias de Egresos

Concepto	2025
Presupuesto de Egresos Aprobado	\$ 1,092,044,957.39
Modificaciones al presupuesto de Egresos aprobado	\$ 1,171,508,742.37
Presupuesto de egresos por ejercer /modificado	\$ 2,263,553,699.76
Presupuesto de Egresos Comprometido	\$ 1,993,821,664.62
Presupuesto de Egresos Devengado	\$ 1,900,123,122.57
Presupuesto de Egresos Ejercido	\$ 1,886,160,924.36
Presupuesto de Egresos pagado	\$ 1,706,160,633.41

Bajo protesta de decir verdad, declaramos que los Estados Financieros y sus notas, son razonablemente correctos y son responsabilidad del emisor.

  
**LIC. ISMAEL NORZAGARAY MICHEL**  
DIRECTOR ADMINISTRATIVO

  
**C.P. ROSELA POMPA PADILLA**  
DIRECTORA GENERAL DE ADMINISTRACION Y FINANZAS

**Comision Estatal de Agua**  
**Estado Analítico de Ingresos**  
 Del 01 de Enero 2025 al 31 de Diciembre del 2025  
 (Cifras en Pesos)

**CUENTA PÚBLICA 2025**

Rubro de Ingresos / Fuente de Financiamiento	Ingreso					Diferencia
	Estimado	Ampliaciones y Reducciones	Modificado	Devengado	Recaudado	
Impuestos			0			0
Cuotas y Aportaciones de Seguridad Social	0	0	0	0	0	0
Contribuciones de Mejoras	0		0			0
Derechos	0		0			0
Productos	0	26,714,443	26,714,443	26,714,443	26,714,443	26,714,443
Aprovechamientos	0		0			0
Ingresos por Ventas de Bienes, Prestacion de Servicios y Otros Ingresos	254,928,299	88,548,528	343,476,827	301,497,219	301,497,219	46,568,920
Participaciones, Aportaciones, Convenios, Incentivos Derivados de la Colaboración Fiscal y Fondos Distintos de Aportaciones			0			0
Transferencias, Asignaciones, Subsidios y Subvenciones, y Pensiones y Jubilaciones	837,116,658	257,812,869	1,094,929,527	921,376,201	921,376,201	84,259,543
Ingresos Derivados de Financiamientos			0			0
<b>Total</b>	<b>1,092,044,957</b>	<b>373,075,839</b>	<b>1,465,120,797</b>	<b>1,249,587,863</b>	<b>1,249,587,863</b>	<b>157,542,905</b>
					Ingresos excedentes	157542905.3

Rubro de Ingresos / Fuente de Financiamiento	Ingreso					Diferencia
	Estimado	Ampliaciones y Reducciones	Modificado	Devengado	Recaudado	
<b>Ingresos del Poder Ejecutivo Federal o Estatal y de los Municipios</b>	0	0	0	0	0	0
Impuestos	0	0	0	0	0	0
Cuotas y Aportaciones de Seguridad Social						
Contribuciones de Mejoras			0			0
Derechos			0			0
Productos <sup>1</sup>			0			0
Aprovechamientos <sup>2</sup>			0			0
Participaciones, Aportaciones, Convenios, Incentivos Derivados de la Colaboración Fiscal y Fondos Distintos de Aportaciones			0			0
Transferencias, Asignaciones, Subsidios y Subvenciones, y Pensiones y Jubilaciones			0			0
<b>Ingresos De los Entes Públicos de los Poderes Legislativo y Judicial, de los Órganos Autonomos y del Sector Paraestatal o Paramunicipal, así como de las Empresas Públicas del Estado</b>	<b>1,092,044,957</b>	<b>373,075,839</b>	<b>1,465,120,797</b>	<b>1,249,587,863</b>	<b>1,249,587,863</b>	<b>157,542,905</b>
Cuotas y Aportaciones de Seguridad Social	0		0			0
Productos <sup>1</sup>	0	26,714,443	26,714,443	26,714,443	26,714,443	26,714,443
Ingresos por ventas de Bienes, Prestación de Servicios y Otros Ingresos <sup>3</sup>	254,928,299	88,548,528	343,476,827	301,497,219	301,497,219	46,568,920
Transferencias, Asignaciones, Subsidios y Subvenciones, y Pensiones y Jubilaciones	837,116,658	257,812,869	1,094,929,527	921,376,201	921,376,201	84,259,543
<b>Ingresos derivados de Financiamiento</b>	<b>0</b>	<b>0</b>	<b>0</b>	<b>0</b>	<b>0</b>	<b>0</b>
Ingresos Derivados de Financiamientos	0		0			0
<b>Total</b>	<b>1,092,044,957</b>	<b>373,075,839</b>	<b>1,465,120,797</b>	<b>1,249,587,863</b>	<b>1,249,587,863</b>	<b>157,542,905</b>
					Ingresos excedentes	157,542,905.34

**LIC. ISMAEL NORZAGARAY MICHEL**  
DIRECTOR ADMINISTRATIVO

**C.P. ROSELA POMPA PADILLA**  
DIRECTORA GENERAL DE ADMINISTRACION Y FINANZAS

<sup>1</sup> Incluye intereses que generan las cuentas bancarias de los entes públicos en productos.

<sup>2</sup> Incluye donativos en efectivo del Poder Ejecutivo, entre otros aprovechamientos.

<sup>3</sup> Se refiere a los ingresos propios obtenidos por los Poderes Legislativo y Judicial, los Organos Autónomos y las entidades de la administración pública paraestatal y paramunicipal, por sus actividades diversas no inherentes a su operación que general recursos y que no sean ingresos por venta de bienes o prestación de servicios, tales como donativos en efectivo, entre otros.

**Comision Estatal de Agua**  
**Estado Analítico de Ingresos Detallado – LDF**  
**Del 01 de Enero 2025 al 31 de Diciembre del 2025**

**CUENTA PÚBLICA 2025**

Concepto (c)	Ingreso					Diferencia (e)
	Estimado (d)	Ampliaciones/ (Reducciones)	Modificado	Devengado	Recaudado	
<b>Ingresos de Libre Disposición</b>						
A. Impuestos	-	-	-	-	-	-
B. Cuotas y Aportaciones de Seguridad Social	-	-	-	-	-	-
C. Contribuciones de Mejoras	-	-	-	-	-	-
D. Derechos	-	-	-	-	-	-
E. Productos	-	26,714,443.01	26,714,443.01	26,714,443.01	26,714,443.01	26,714,443.01
F. Aprovechamientos	-	-	-	-	-	-
G. Ingresos por Ventas de Bienes y Prestación de Servicios	254,928,299.00	88,548,527.62	343,476,826.62	301,497,218.74	301,497,218.74	46,568,919.74
H. Participaciones	-	-	-	-	-	-
(H=h1+h2+h3+h4+h5+h6+h7+h8+h9+h10+h11)						
h1) Fondo General de Participaciones	-	-	-	-	-	-
h2) Fondo de Fomento Municipal	-	-	-	-	-	-
h3) Fondo de Fiscalización y Recaudación	-	-	-	-	-	-
h4) Fondo de Compensación	-	-	-	-	-	-
h5) Fondo de Extracción de Hidrocarburos	-	-	-	-	-	-
h6) Impuesto Especial Sobre Producción y Servicios	-	-	-	-	-	-
h7) 0.136% de la Recaudación Federal Participable	-	-	-	-	-	-
h8) 3.17% Sobre Extracción de Petróleo	-	-	-	-	-	-
h9) Gasolinas y Diésel	-	-	-	-	-	-
h10) Fondo del Impuesto Sobre la Renta	-	-	-	-	-	-
h11) Fondo de Estabilización de los Ingresos de las Entidades Federativas	-	-	-	-	-	-
I. Incentivos Derivados de la Colaboración Fiscal (I=i1+i2+i3+i4+i5)	-	-	-	-	-	-
i1) Tenencia o Uso de Vehículos	-	-	-	-	-	-
i2) Fondo de Compensación ISAN	-	-	-	-	-	-
i3) Impuesto Sobre Automóviles Nuevos	-	-	-	-	-	-

Concepto (c)	Ingreso					Diferencia (e)
	Estimado (d)	Ampliaciones/ (Reducciones)	Modificado	Devengado	Recaudado	
4) Fondo de Compensación de Repesos-Intermedios	-	-	-	-	-	-
5) Otros Incentivos Económicos	-	-	-	-	-	-
J. Transferencias y Asignaciones	764,116,658.39	254,289,943.20	1,018,406,601.59	873,385,440.36	873,385,440.36	109,268,781.97
K. Convenios	-	-	-	-	-	-
k1) Otros Convenios y Subsidios	-	-	-	-	-	-
L. Otros Ingresos de Libre Disposición (L=1+I2)	-	-	-	-	-	-
11) Participaciones en Ingresos Locales	-	-	-	-	-	-
12) Otros Ingresos de Libre Disposición	-	-	-	-	-	-
<b>I. Total de Ingresos de Libre Disposición</b> (I=A+B+C+D+E+F+G+H+I+J+K+L)	<b>1,019,044,957.39</b>	<b>369,552,913.83</b>	<b>1,388,597,871.22</b>	<b>1,201,597,102.11</b>	<b>1,201,597,102.11</b>	<b>182,552,144.72</b>
<b>Ingresos Excedentes de Ingresos de Libre Disposición</b>						<b>182,552,144.72</b>
<b>Transferencias Federales Etiquetadas</b>						
A. Aportaciones (A=a1+a2+a3+a4+a5+a6+a7+a8)	-	-	-	-	-	-
a1) Fondo de Aportaciones para la Nómina Educativa y Gasto Operativo	-	-	-	-	-	-
a2) Fondo de Aportaciones para los Servicios de Salud	-	-	-	-	-	-
a3) Fondo de Aportaciones para la Infraestructura Social	-	-	-	-	-	-
a4) Fondo de Aportaciones para el Fortalecimiento de los Municipios y de las Demarcaciones Territoriales del Distrito Federal	-	-	-	-	-	-
a5) Fondo de Aportaciones Múltiples	-	-	-	-	-	-
a6) Fondo de Aportaciones para la Educación Tecnológica y de Adultos	-	-	-	-	-	-
a7) Fondo de Aportaciones para la Seguridad Pública de los Estados y del Distrito Federal	-	-	-	-	-	-
a8) Fondo de Aportaciones para el Fortalecimiento de las Entidades Federativas	-	-	-	-	-	-
B. Convenios (B=b1+b2+b3+b4)	73,000,000.00	2,633,348.40	75,633,348.40	47,101,183.49	47,101,183.49	25,898,816.51
b1) Convenios de Protección Social en Salud	-	-	-	-	-	-
b2) Convenios de Descentralización	-	-	-	-	-	-
b3) Convenios de Reasignación	-	-	-	-	-	-
b4) Otros Convenios y Subsidios	73,000,000.00	2,633,348.40	75,633,348.40	47,101,183.49	47,101,183.49	25,898,816.51
C. Fondos Distintos de Aportaciones (C=c1+c2)	-	889,577.13	889,577.13	889,577.13	889,577.13	889,577.13
c1) Fondo para Entidades Federativas y Municipios Productores de Hidrocarburos	-	-	-	-	-	-
c2) Fondo Minero	-	889,577.13	889,577.13	889,577.13	889,577.13	889,577.13
D. Transferencias, Asignaciones, Subsidios y Subvenciones, y Pensiones y Jubilaciones	-	-	-	-	-	-
E. Otras Transferencias Federales Etiquetadas	-	-	-	-	-	-
<b>II. Total de Transferencias Federales Etiquetadas (II = A + B + C + D + E)</b>	<b>73,000,000.00</b>	<b>3,522,925.53</b>	<b>76,522,925.53</b>	<b>47,990,760.62</b>	<b>47,990,760.62</b>	<b>25,009,239.38</b>
<b>III. Ingresos Derivados de Financiamientos (III = A)</b>	-	-	-	-	-	-
A. Ingresos Derivados de Financiamientos	-	-	-	-	-	-
<b>IV. Total de Ingresos (IV = I + II + III)</b>	<b>1,092,044,957.39</b>	<b>373,075,839.36</b>	<b>1,465,120,796.75</b>	<b>1,249,587,862.73</b>	<b>1,249,587,862.73</b>	<b>157,542,905.34</b>
<b>Datos Informativos</b>						
1. Ingresos Derivados de Financiamientos con Fuente de Pago de Ingresos de Libre Disposición	-	-	-	-	-	-
2. Ingresos Derivados de Financiamientos con Fuente de Pago de Transferencias Federales Etiquetadas	-	-	-	-	-	-
3. Ingresos Derivados de Financiamientos (3 = 1 + 2)	-	-	-	-	-	-

**LIC. ISMAEL NORZAGARAY MICHEL**  
DIRECTOR ADMINISTRATIVO

**C.P. ROSELA POMPA PADILLA**  
DIRECTORA GENERAL DE ADMINISTRACION Y FINANZAS

**Comision Estatal de Agua**  
**Conciliacion entre los Ingresos Presupuestarios y Contables**  
**Al 31 de diciembre 2025**

(Cifras en Pesos)

CUENTA PÚBLICA 2025

Concepto	2025
<b>1. Total de Ingresos Presupuestarios</b>	<b>1,249,587,862.73</b>
<b>2. Mas Ingresos Contables No Presupuestarios</b>	<b>84,902,807.02</b>
2.1 Ingresos Financieros	
2.2 Incremento por Variación de Inventarios	
2.3 Disminución del Exceso de Estimaciones por Pérdida o Deterioro u Obsolescencia	
2.4 Disminución del Exceso de Provisiones	
2.5 Otros Ingresos y Beneficios Varios	
2.6 Otros Ingresos Contables No Presupuestarios	84,902,807.02
<b>3. Menos Ingresos Presupuestarios No Contables</b>	<b>11,081,281.00</b>
3.1 Aprovechamientos Patrimoniales	
3.2 Ingresos Derivados de Financiamientos	
3.3 Otros Ingresos Presupuestarios No Contables	11,081,281.00
<b>4. Total de Ingresos Contables</b>	<b>1,323,409,388.75</b>

1. Se deberán incluir los Ingresos Contables No Presupuestarios que no se regularizaron presupuestariamente durante el ejercicio
2. Los Ingresos Financieros y otros ingresos se regularizarán presupuestariamente de acuerdo a la legislación aplicable

  
**LIC. ISMAEL NORZAGARAY MICHEL**  
**DIRECTOR ADMINISTRATIVO**

  
**C.P. ROSELA POMPA PADILLA**  
**DIRECTORA GENERAL DE ADMINISTRACION Y FINANZAS**

**SE INFORMA:**

2.6 OTROS INGRESOS CONTABLES NO PRESUPUESTALES CORRESPONDE A INGRESOS DEVENGADOS POR VENTA DE BIENES Y PRESTACION DE SERVICIOS DE LOS ORGANISMOS OPERADORES DE AGUA NO COBRADOS

3.3 OTROS INGRESOS PRESUPUESTALES NO CONTABLES, CORRESPONDE A DEVOLUCION DE IVA RECIBIDA POR PARTE DEL SAT

**Comisión Estatal de Agua**  
**Estado Analítico del Ejercicio del Presupuesto de Egresos**  
**Clasificación por Objeto del Gasto (Capítulo y Concepto)**  
**Del 01 de Enero 2025 al 31 de Diciembre del 2025**

(Cifras en Pesos)

**CUENTA PÚBLICA 2025**

Concepto	Egresos					Subejercicio 6 = ( 3 - 4 )
	Aprobado	Ampliaciones/ (Reducciones)	Modificado	Devengado	Pagado	
	1	2	3=( 1+2 )	4	5	
<b>Servicios Personales</b>	288,686,475	19,183,245	307,869,719	284,880,333	270,001,396	22,989,386
Remuneraciones al Personal de Carácter Permanente	155,674,226	-78,665	155,595,561	141,659,750	136,116,513	13,935,811
Remuneraciones al Personal de Carácter Transitorio	1,005,743	11,385,954	12,391,698	12,384,493	12,384,493	7,204
Remuneraciones Adicionales y Especiales	28,299,353	10,260,733	38,560,085	36,702,430	36,224,066	1,857,656
Seguridad Social	51,473,404	4,213,291	55,686,695	52,535,368	47,914,675	3,151,327
Otras Prestaciones Sociales y Económicas	45,259,112	-4,404,069	40,855,042	37,275,785	33,225,442	3,579,267
Previsiones	2,688,320	-2,677,246	11,075	0	0	11,075
Pago de Estímulos a Servidores Públicos	4,286,317	483,247	4,769,564	4,322,507	4,136,207	447,057
<b>Materiales y Suministros</b>	33,934,790	11,555,488	45,490,278	38,898,994	35,711,324	6,591,284
Materiales de Administración, Emisión de Documentos y Artículos Oficiales	2,035,814	518,053	2,553,866	2,104,223	1,788,393	449,643
Alimentos y Utensilios	674,745	893,608	1,568,353	1,190,971	1,081,446	377,381
Materias Primas y Materiales de Producción y Comercialización	9,059,534	127,537	9,187,071	8,776,914	8,048,506	410,157
Materiales y Artículos de Construcción y de Reparación	1,092,312	1,056,223	2,148,535	1,575,675	1,548,396	572,860
Productos Químicos, Farmacéuticos y de Laboratorio	6,750,824	1,244,291	7,995,115	6,106,774	5,461,366	1,888,341
Combustibles, Lubricantes y Aditivos	6,612,857	8,606,455	15,219,311	14,219,944	13,027,665	999,367
Vestuario, Blancos, Prendas de Protección y Artículos Deportivos	1,800,198	-400,882	1,399,316	1,075,141	1,075,141	324,174
Materiales y Suministros Para Seguridad	0	0	0	0	0	0
Herramientas, Refacciones y Accesorios Menores	5,908,507	-489,796	5,418,711	3,849,351	3,680,411	1,569,360
<b>Servicios Generales</b>	213,314,749	163,627,663	376,942,412	333,040,450	293,691,983	43,901,962
Servicios Básicos	133,842,025	10,068,871	143,910,896	143,821,799	138,306,219	89,097
Servicios de Arrendamiento	6,523,022	5,078,900	11,601,922	11,175,827	10,199,325	426,095
Servicios Profesionales, Científicos, Técnicos y Otros Servicios	25,595,774	96,212,785	121,808,559	119,762,384	108,558,001	2,046,174
Servicios Financieros, Bancarios y Comerciales	7,210,918	-2,141,800	5,069,118	4,839,133	4,769,533	229,985
Servicios de Instalación, Reparación, Mantenimiento y Conservación	10,794,133	14,236,583	25,030,716	23,410,396	21,926,077	1,620,320
Servicios de Comunicación Social y Publicidad.	1,415,524	-751,571	663,953	541,538	541,538	122,415
Servicios de Traslado y Viáticos	3,593,145	494,488	4,087,634	3,008,713	3,008,713	1,078,920
Servicios Oficiales	5,91,057	-222,919	308,138	199,370	199,370	108,768
Otros Servicios Generales	23,809,151	40,652,325	64,461,476	26,281,289	6,183,207	38,180,187
<b>Transferencias, Asignaciones, Subsidios y Otras Ayudas</b>	0	1,325,399	1,325,399	1,325,399	1,325,399	0
Transferencias Internas y Asignaciones al Sector Público	0	0	0	0	0	0
Transferencias al Resto del Sector Público	0	1,325,399	1,325,399	1,325,399	1,325,399	0
Subsidios y Subvenciones	0	0	0	0	0	0
Ayudas Sociales	0	0	0	0	0	0
Pensiones y Jubilaciones	0	0	0	0	0	0
Transferencias a Fideicomisos, Mandatos y Otros Análogos	0	0	0	0	0	0
Transferencias a la Seguridad Social	0	0	0	0	0	0
Donativos	0	0	0	0	0	0
Transferencias al Exterior	0	0	0	0	0	0
<b>Bienes Muebles, Inmuebles e Intangibles</b>	1,654,223	14,896,887	16,551,111	10,679,910	10,287,161	5,871,200
Mobiliario y Equipo de Administración	491,841	1,359,832	1,851,673	1,354,473	1,354,473	497,200
Mobiliario y Equipo Educacional y Recreativo	0	23,000	23,000	22,620	22,620	380
Equipo e Instrumental Médico y de Laboratorio	0	0	0	0	0	0
Vehículos y Equipo de Transporte	0	11,123,156	11,123,156	6,329,736	6,329,736	4,793,420
Equipo de Defensa y Seguridad	0	0	0	0	0	0
Maquinaria, Otros Equipos y Herramientas	932,401	1,574,463	2,506,864	2,427,881	2,035,132	78,983
Activos Biológicos	0	0	0	0	0	0
Bienes Inmuebles	0	0	0	0	0	0
Activos Intangibles	229,982	816,436	1,046,418	545,200	545,200	501,218
<b>Inversión Pública</b>	554,454,721	860,376,077	1,414,830,798	1,151,805,963	1,018,480,965	263,024,835
Obra Pública en Bienes de Dominio Público	554,454,721	860,376,077	1,414,830,798	1,151,805,963	1,018,480,965	263,024,835
Obra Pública en Bienes Propios	0	0	0	0	0	0
Proyectos Productivos y Acciones de Fomento	0	0	0	0	0	0
<b>Inversiones Financieras y Otras Provisiones</b>	0	0	0	0	0	0
Inversiones Para el Fomento de Actividades Productivas.	0	0	0	0	0	0
Acciones y Participaciones de Capital	0	0	0	0	0	0

Concepto	Egresos					Subejercicio 6 = ( 3 - 4 )
	Aprobado	Ampliaciones/ (Reducciones)	Modificado	Devengado	Pagado	
	1	2	3=( 1+2 )	4	5	
Compra de Títulos y Valores			0			0
Concesión de Préstamos			0			0
Inversiones en Fideicomisos, Mandatos y Otros Análogos			0			0
Otras Inversiones Financieras			0			0
Provisiones para Contingencias y Otras Erogaciones Especiales			0			0
Participaciones y Aportaciones	0	0	0	0	0	0
Participaciones			0			0
Aportaciones			0			0
Convenios			0			0
Deuda Pública	0	100,543,983	100,543,983	79,492,074	76,662,405	21,051,910
Amortización de la Deuda Pública		41,747,465	41,747,465	41,747,465	41,747,465	0
Intereses de la Deuda Pública		15,732,994	15,732,994	15,732,994	15,732,994	0
Comisiones de la Deuda Pública			0			0
Gastos de la Deuda Pública			0			0
Costo por Coberturas			0			0
Apoyos Financieros			0			0
Adeudos de Ejercicios Fiscales Anteriores (Adefas)		43,063,525	43,063,525	22,011,615	19,181,947	21,051,910
<b>Total del Egreso</b>	<b>1,092,044,957</b>	<b>1,171,508,742</b>	<b>2,263,556,700</b>	<b>1,900,123,123</b>	<b>1,706,160,633</b>	<b>363,430,577</b>

  
**LIC. ISMAEL NORZAGARAY MICHEL**  
 DIRECTOR ADMINISTRATIVO

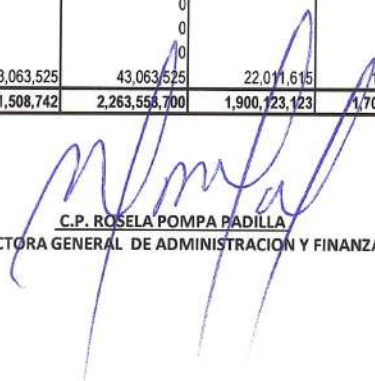
  
**C.P. ROSELA POMPA PADILLA**  
 DIRECTORA GENERAL DE ADMINISTRACION Y FINANZAS

**Comision Estatal de Agua**

Estado Analítico del Ejercicio del Presupuesto de Egresos Detallado - LDF

Clasificación por Objeto del Gasto (Capítulo y Concepto)

Del 01 de Enero 2025 al 31 de Diciembre del 2025

(PESOS)

**CUENTA PÚBLICA 2025**

Concepto (c)	Egresos					Subejercicio (e)
	Aprobado (d)	Ampliaciones/ (Reducciones)	Modificado	Devengado	Pagado	
<b>Gasto No Etiquetado (=(A+B+C+D+E+F+G+H+I))</b>	<b>1,019,644,857.39</b>	<b>386,599,725.49</b>	<b>1,406,244,582.88</b>	<b>1,081,772,863.09</b>	<b>990,339,366.80</b>	<b>323,871,819.79</b>
<b>A. Servicios Personales (A=a1+a2+a3+a4+a5+a6+a7)</b>	<b>289,886,474.53</b>	<b>5,167,141.06</b>	<b>295,053,615.59</b>	<b>271,649,557.32</b>	<b>256,770,619.89</b>	<b>22,204,058.27</b>
a1) Remuneraciones al Personal de Carácter Permanente	155,674,225.65	78,064.96	155,595,560.69	141,659,750.06	136,116,513.12	13,935,810.63
a2) Remuneraciones al Personal de Carácter Transitorio	1,005,743.44	1,484,190.78	2,489,934.22	2,482,729.74	2,482,729.74	7,204.48
a3) Remuneraciones Adicionales y Especiales	28,299,352.75	9,964,064.05	38,263,416.80	38,405,761.25	35,927,397.24	1,857,655.55
a4) Seguridad Social	51,473,404.11	1,538,973.97	53,012,378.08	50,065,816.60	45,445,122.59	2,946,561.48
a5) Otras Prestaciones Sociales y Económicas	45,250,111.56	5,547,424.17	50,797,535.73	36,712,992.52	32,662,850.05	2,998,694.87
a6) Previsiones	2,688,320.27	2,677,245.60	11,074.67	-	-	11,074.67
a7) Pago de Estímulos a Servidores Públicos	4,286,316.75	483,246.99	4,769,563.74	4,322,507.15	4,138,207.15	447,056.59
<b>B. Materiales y Suministros (B=b1+b2+b3+b4+b5+b6+b7+b8+b9)</b>	<b>33,934,789.68</b>	<b>3,448,996.00</b>	<b>37,383,785.68</b>	<b>32,239,377.06</b>	<b>29,051,707.90</b>	<b>5,144,408.66</b>
b1) Materiales de Administración, Emisión de Documentos y Artículos Oficiales	2,035,813.56	322,773.15	2,358,586.71	1,966,824.91	1,650,994.09	391,761.80
b2) Alimentos y Utensilios	674,744.63	839,538.35	1,514,282.98	1,180,343.08	1,070,818.07	333,939.90
b3) Materias Primas y Materiales de Producción y Comercialización	9,059,534.49	3,728,555.72	5,330,978.77	5,070,715.23	4,342,306.80	260,263.54
b4) Materiales y Artículos de Construcción y de Reparación	1,062,312.20	1,052,684.04	2,144,996.24	1,575,674.62	1,548,385.70	569,321.62
b5) Productos Químicos, Farmacéuticos y de Laboratorio	6,750,823.95	696,818.50	6,054,005.45	5,127,859.55	4,482,491.79	926,105.90
b6) Combustibles, Lubricantes y Aditivos	6,612,856.54	7,172,402.52	13,785,259.06	12,789,763.77	11,597,485.29	995,495.29
b7) Vestuario, Blancos, Prendas de Protección y Artículos Deportivos	1,800,197.62	644,614.16	1,155,583.44	936,411.77	936,411.77	217,171.67
b8) Materiales y Suministros Para Seguridad	-	-	-	-	-	-
b9) Herramientas, Refacciones y Accesorios Menores	5,906,506.69	868,413.68	5,040,093.03	3,589,744.07	3,420,804.39	1,450,348.96
<b>C. Servicios Generales (C=c1+c2+c3+c4+c5+c6+c7+c8+c9)</b>	<b>213,314,748.68</b>	<b>141,758,363.30</b>	<b>355,073,111.96</b>	<b>311,528,740.45</b>	<b>272,180,274.22</b>	<b>43,544,371.51</b>
c1) Servicios Básicos	133,842,024.85	6,796,235.70	140,638,260.55	140,638,260.55	135,122,679.80	0.00
c2) Servicios de Arrendamiento	6,523,021.69	1,075,319.27	5,447,702.42	5,022,085.76	4,045,564.23	425,636.66
c3) Servicios Profesionales, Científicos, Técnicos y Otros Servicios	25,595,773.53	93,610,454.13	119,206,227.66	117,220,553.19	106,016,170.10	1,985,674.47
c4) Servicios Financieros, Bancarios y Comerciales	7,210,918.45	2,246,568.58	4,964,349.87	4,772,150.67	4,702,550.72	192,199.20
c5) Servicios de Instalación, Reparación, Mantenimiento y Conservación	10,794,133.45	4,934,613.17	15,728,746.62	14,268,533.40	12,784,214.95	1,460,213.13
c6) Servicios de Comunicación Social y Publicidad	1,415,523.82	751,571.03	663,952.79	541,538.00	541,538.00	122,414.79
c7) Servicios de Traslado y Viáticos	3,593,145.26	329,012.11	3,922,157.37	2,852,879.11	2,852,879.11	1,069,278.26
c8) Servicios Oficiales	531,056.53	222,919.00	308,137.53	199,369.67	199,369.67	108,767.86
c9) Otros Servicios Generales	23,809,151.08	40,384,426.07	64,193,577.15	26,013,390.01	5,915,307.64	38,180,187.14
<b>D. Transferencias, Asignaciones, Subsidios y Otras Ayudas (D=d1+d2+d3+d4+d5+d6+d7+d8+d9)</b>	<b>-</b>	<b>1,325,399.00</b>	<b>1,325,399.00</b>	<b>1,325,399.00</b>	<b>1,325,399.00</b>	<b>-</b>
d1) Transferencias Internas y Asignaciones al Sector Público	-	-	-	-	-	-
d2) Transferencias al Resto del Sector Público	-	1,325,399.00	1,325,399.00	1,325,399.00	1,325,399.00	-
d3) Subsidios y Subvenciones	-	-	-	-	-	-
d4) Ayudas Sociales	-	-	-	-	-	-
d5) Pensiones y Jubilaciones	-	-	-	-	-	-
d6) Transferencias a Fideicomisos, Mandatos y Otros Análogos	-	-	-	-	-	-
d7) Transferencias a la Seguridad Social	-	-	-	-	-	-
d8) Donativos	-	-	-	-	-	-
d9) Transferencias al Exterior	-	-	-	-	-	-
<b>E. Bienes Muebles, Inmuebles e Intangibles (E=e1+e2+e3+e4+e5+e6+e7+e8+e9)</b>	<b>1,654,223.45</b>	<b>14,226,643.04</b>	<b>15,880,866.49</b>	<b>10,247,728.97</b>	<b>9,854,979.57</b>	<b>5,633,137.52</b>
e1) Mobiliario y Equipo de Administración	491,840.81	959,141.78	1,450,982.59	1,060,131.31	1,060,131.31	390,851.28
e2) Mobiliario y Equipo Educativo y Recreativo	-	23,000.00	23,000.00	22,620.00	22,620.00	380.00
e3) Equipo e Instrumental Médico y de Laboratorio	-	-	-	-	-	-
e4) Vehículos y Equipo de Transporte	-	11,037,911.50	11,037,911.50	6,329,736.00	6,329,736.00	4,708,175.50
e5) Equipo de Defensa y Seguridad	-	-	-	-	-	-
e6) Maquinaria, Otros Equipos y Herramientas	932,401.04	1,300,153.76	2,322,554.80	2,290,041.66	1,897,292.26	32,513.14
e7) Activos Biológicos	-	-	-	-	-	-
e8) Bienes Inmuebles	-	-	-	-	-	-
e9) Activos Intangibles	229,981.60	816,436.00	1,046,417.60	545,200.00	545,200.00	501,217.60
<b>F. Inversión Pública (F=f1+f2+f3)</b>	<b>481,454,721.07</b>	<b>120,129,199.76</b>	<b>601,583,920.83</b>	<b>375,289,986.80</b>	<b>344,493,981.00</b>	<b>226,293,934.03</b>
f1) Obra Pública en Bienes de Dominio Público	481,454,721.07	120,129,199.76	601,583,920.83	375,289,986.80	344,493,981.00	226,293,934.03
f2) Obra Pública en Bienes Propios	-	-	-	-	-	-
f3) Proyectos Productivos y Acciones de Fomento	-	-	-	-	-	-
<b>G. Inversiones Financieras y Otras Provisiones (G=g1+g2+g3+g4+g5+g6+g7)</b>	<b>-</b>	<b>-</b>	<b>-</b>	<b>-</b>	<b>-</b>	<b>-</b>
g1) Inversiones Para el Fomento de Actividades Productivas	-	-	-	-	-	-
g2) Acciones y Participaciones de Capital	-	-	-	-	-	-
g3) Compra de Títulos y Valores	-	-	-	-	-	-
g4) Concesión de Préstamos	-	-	-	-	-	-
g5) Inversiones en Fideicomisos, Mandatos y Otros Análogos	-	-	-	-	-	-
Fideicomiso de Desastres Naturales (Informativo)	-	-	-	-	-	-
g6) Otras Inversiones Financieras	-	-	-	-	-	-
g7) Provisiones para Contingencias y Otras Erogaciones Especiales	-	-	-	-	-	-
<b>H. Participaciones y Aportaciones (H=h1+h2+h3)</b>	<b>-</b>	<b>-</b>	<b>-</b>	<b>-</b>	<b>-</b>	<b>-</b>
h1) Participaciones	-	-	-	-	-	-

Concepto (c)	Egresos					Subejercicio (e)
	Aprobado (d)	Ampliaciones/ (Reducciones)	Modificado	Devengado	Pagado	
h2) Aportaciones						
h3) Convenios						
I. Deuda Pública (I=I1+I2+I3+I4+I5+I6+I7)		100,543,983.33	100,543,983.33	79,492,073.55	76,692,405.22	21,051,909.78
(1) Amortización de la Deuda Pública		41,747,465.13	41,747,465.13	41,747,465.13	41,747,465.13	
(2) Intereses de la Deuda Pública		15,732,993.52	15,732,993.52	15,732,993.52	15,732,993.52	
(3) Comisiones de la Deuda Pública						
(4) Gastos de la Deuda Pública						
(5) Costo por Coberturas						
(6) Apoyos Financieros						
(7) Adeudos de Ejercicios Fiscales Anteriores (ADEFAS)		43,063,524.68	43,063,524.68	22,011,614.90	19,181,948.57	21,051,909.78
II. Gasto Etiquetado (II=A+B+C+D+E+F+G+H+I)	73,000,000.00	784,909,016.88	857,909,016.88	818,350,258.48	715,821,266.81	39,558,757.40
A. Servicios Personales (A=a1+a2+a3+a4+a5+a6+a7)		14,016,103.70	14,016,103.70	13,230,775.96	13,230,776.23	785,327.72
a1) Remuneraciones al Personal de Carácter Permanente						
a2) Remuneraciones al Personal de Carácter Transitorio		9,901,763.30	9,901,763.30	9,901,763.30	9,901,763.30	
a3) Remuneraciones Adicionales y Especiales		296,668.69	296,668.69	296,668.69	296,668.69	
a4) Seguridad Social		2,674,316.85	2,674,316.85	2,469,551.72	2,469,551.97	204,765.13
a5) Otras Prestaciones Sociales y Económicas		1,143,354.86	1,143,354.86	562,792.27	562,792.27	580,562.59
a6) Previsiones						
a7) Pago de Estímulos a Servidores Públicos						
B. Materiales y Suministros (B=b1+b2+b3+b4+b5+b6+b7+b8+b9)		8,106,492.30	8,106,492.30	6,659,616.54	6,659,616.54	1,446,875.76
b1) Materiales de Administración, Emisión de Documentos y Artículos Oficiales		195,279.38	195,279.38	137,398.56	137,398.56	57,880.82
b2) Alimentos y Utensilios		54,069.80	54,069.80	10,626.38	10,626.38	43,441.42
b3) Materias Primas y Materiales de Producción y Comercialización		3,856,092.71	3,856,092.71	3,706,196.77	3,706,196.77	149,893.94
b4) Materiales y Artículos de Construcción y de Reparación		3,538.70	3,538.70			3,538.70
b5) Productos Químicos, Farmacéuticos y de Laboratorio		1,941,109.57	1,941,109.57	978,874.17	978,874.17	962,235.40
b6) Combustibles, Lubricantes y Aditivos		1,434,052.27	1,434,052.27	1,430,180.07	1,430,180.07	3,872.20
b7) Vestuario, Blancos, Prendas de Protección y Artículos Deportivos		243,732.11	243,732.11	136,729.59	136,729.59	107,002.52
b8) Materiales y Suministros Para Seguridad						
b9) Herramientas, Refacciones y Accesorios Menores		378,617.76	378,617.76	259,607.00	259,607.00	119,010.76
C. Servicios Generales (C=c1+c2+c3+c4+c5+c6+c7+c8+c9)		21,869,299.92	21,869,299.92	21,511,709.80	21,511,708.68	357,590.32
c1) Servicios Básicos		3,272,635.45	3,272,635.45	3,183,538.83	3,183,538.83	89,096.62
c2) Servicios de Arrendamiento		6,154,219.73	6,154,219.73	6,153,761.18	6,153,761.18	458.55
c3) Servicios Profesionales, Científicos, Técnicos y Otros Servicios		2,602,331.18	2,602,331.18	2,541,831.18	2,541,831.18	60,500.00
c4) Servicios Financieros, Bancarios y Comerciales		104,768.57	104,768.57	66,982.42	66,982.42	37,786.15
c5) Servicios de Instalación, Reparación, Mantenimiento y Conservación		9,301,969.44	9,301,969.44	9,141,862.51	9,141,861.58	160,106.93
c6) Servicios de Comunicación Social y Publicidad						
c7) Servicios de Traslado y Viáticos		165,476.22	165,476.22	155,634.15	155,634.15	9,842.07
c8) Servicios Oficiales						
c9) Otros Servicios Generales		267,899.33	267,899.33	267,899.33	267,899.33	
D. Transferencias, Asignaciones, Subsidios y Otras Ayudas (D=d1+d2+d3+d4+d5+d6+d7+d8+d9)						
d1) Transferencias Internas y Asignaciones al Sector Público						
d2) Transferencias al Resto del Sector Público						
d3) Subsidios y Subvenciones						
d4) Ayudas Sociales						
d5) Pensiones y Jubilaciones						
d6) Transferencias a Fideicomisos, Mandatos y Otros Análogos						
d7) Transferencias a la Seguridad Social						
d8) Donativos						
d9) Transferencias al Exterior						
E. Bienes Muebles, Inmuebles e Intangibles (E=e1+e2+e3+e4+e5+e6+e7+e8+e9)		670,244.11	670,244.11	432,181.17	432,181.17	238,062.94
e1) Mobiliario y Equipo de Administración		400,690.50	400,690.50	294,341.92	294,341.92	106,348.58
e2) Mobiliario y Equipo Educativo y Recreativo						
e3) Equipo e Instrumental Médico y de Laboratorio						
e4) Vehículos y Equipo de Transporte		85,244.11	85,244.11			85,244.11
e5) Equipo de Defensa y Seguridad						
e6) Maquinaria, Otros Equipos y Herramientas		184,309.50	184,309.50	137,839.25	137,839.25	46,470.25
e7) Activos Biológicos						
e8) Bienes Inmuebles						
e9) Activos Intangibles						
F. Inversión Pública (F=f1+f2+f3)	73,000,000.00	740,246,876.85	813,246,876.85	776,515,976.19	673,966,983.99	36,730,900.66
f1) Obra Pública en Bienes de Dominio Público	73,000,000.00	740,246,876.85	813,246,876.85	776,515,976.19	673,966,983.99	36,730,900.66
f2) Obra Pública en Bienes Propios						
f3) Proyectos Productivos y Acciones de Fomento						
G. Inversiones Financieras y Otras Provisiones (G=g1+g2+g3+g4+g5+g6+g7)						
g1) Inversiones Para el Fomento de Actividades Productivas						
g2) Acciones y Participaciones de Capital						
g3) Compra de Títulos y Valores						
g4) Concesión de Préstamos						
g5) Inversiones en Fideicomisos, Mandatos y Otros Análogos						
Fideicomiso de Desastres Naturales (Informativo)						

Concepto (c)	Egresos					Subejercicio (e)
	Aprobado (d)	Ampliaciones/ (Reducciones)	Modificado	Devengado	Pagado	
g6) Otras Inversiones Financieras	-	-	-	-	-	-
g7) Provisiones para Contingencias y Otras Erogaciones Especiales	-	-	-	-	-	-
H. Participaciones y Aportaciones (H=H1+H2+H3)	-	-	-	-	-	-
h1) Participaciones	-	-	-	-	-	-
h2) Aportaciones	-	-	-	-	-	-
h3) Convenios	-	-	-	-	-	-
I. Deuda Pública (I=I1+I2+I3+I4+I5+I6+I7)	-	-	-	-	-	-
i1) Amortización de la Deuda Pública	-	-	-	-	-	-
i2) Intereses de la Deuda Pública	-	-	-	-	-	-
i3) Comisiones de la Deuda Pública	-	-	-	-	-	-
i4) Gastos de la Deuda Pública	-	-	-	-	-	-
i5) Costo por Coberturas	-	-	-	-	-	-
i6) Apoyos Financieros	-	-	-	-	-	-
i7) Adeudos de Ejercicios Fiscales Anteriores (ADEFAS)	-	-	-	-	-	-
III. Total de Egresos (III = I + II)	1,092,044,957.39	1,171,508,742.37	2,263,553,699.76	1,900,128,122.57	1,706,160,633.41	363,430,577.19

LIC. ISMAEL NORZAGARAY MICHEL  
DIRECTOR ADMINISTRATIVO

C.P. ROSELA PÓMPA PADILLA  
DIRECTORA GENERAL DE ADMINISTRACION Y FINANZAS

**Comision Estatal de Agua**  
**Estado Analítico del Ejercicio Presupuesto de Egresos**  
**Clasificación Económica (por Tipo de Gasto)**  
**Del 01 de Enero 2025 al 31 de Diciembre del 2025**

(Cifras en Pesos)

**CUENTA PÚBLICA 2025**

Concepto	Egresos					Subejercicio
	Aprobado	Ampliaciones/ (Reducciones)	Modificado	Devengado	Pagado	
Gasto Corriente	535,936,013	195,691,795	731,627,808	658,145,176	600,730,102	73,482,632
Gasto de Capital	556,108,945	875,272,964	1,431,381,908	1,162,485,873	1,028,768,126	268,896,035
Amortización del la Deuda y Disminución de Pasivos		100,543,983	100,543,983	79,492,074	76,662,405	21,051,910
Pensiones y Jubilaciones			0			0
Participaciones			0			0
<b>Total del Egreso</b>	<b>1,092,044,957</b>	<b>1,171,508,742</b>	<b>2,263,553,700</b>	<b>1,900,123,123</b>	<b>1,706,160,633</b>	<b>363,430,577</b>

  
**LIC. ISMAEL NORZAGARAY MICHEL**  
**DIRECTOR ADMINISTRATIVO**

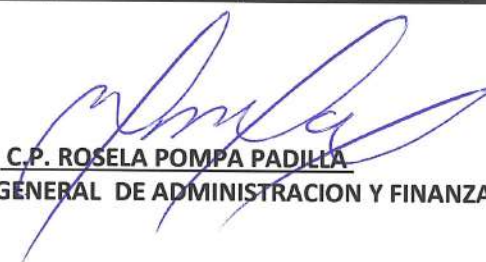
  
**C.P. ROSELA POMPA PADILLA**  
**DIRECTORA GENERAL DE ADMINISTRACION Y FINANZAS**

**Comision Estatal de Agua**  
**Estado Analítico del Ejercicio Presupuesto de Egresos**  
**Clasificación Administrativa**  
**Del 01 de Enero 2025 al 31 de Diciembre del 2025**  
(Cifras en Pesos)

CUENTA PÚBLICA 2025

Concepto	Egresos					Subejercicio
	Aprobado	Ampliaciones/ (Reducciones)	Modificado	Devengado	Pagado	
VOCALIA EJECUTIVA	4,584,849	-173,933	4,410,916	3,701,836	3,556,422	709,080
DIRECCION GENERAL DE ADMINISTRACION Y FINANZAS	26,124,899	63,650,957	89,775,856	53,134,457	48,571,307	36,641,399
DIRECCION GENERAL DE DESARROLLO Y FORTALECIMIENTO INSTITUCIONAL	22,803,280	3,209,274	26,012,553	17,180,523	16,796,265	8,832,031
DIRECCION GENERAL DE INFRAESTRUCTURA HIDRAULICA URBANA	568,504,057	119,080,441	687,584,499	446,721,786	412,063,059	240,862,713
DIRECCION GENERAL DE INFRAESTRUCTURA HIDROAGRICOLA	23,567,121	727,581,954	751,149,075	731,731,453	632,155,470	19,417,622
COSTOS, CONCURSOS Y CONTRATOS	4,786,399	360,100	5,146,499	5,522,453	5,244,489	-375,954
UNIDAD DE ASUNTOS JURIDICOS	6,746,054	-1,975,702	4,770,352	4,698,370	4,527,032	71,982
ORGANISMOS OPERADORES	434,928,299	259,775,651	694,703,950	637,432,245	583,246,590	57,271,704
<b>Total del Egreso</b>	<b>1,092,044,957</b>	<b>1,171,508,742</b>	<b>2,263,553,700</b>	<b>1,900,123,123</b>	<b>1,706,160,633</b>	<b>363,430,577</b>

LIC. ISMAEL NORZAGARAY MICHEL  
DIRECTOR ADMINISTRATIVO

C.P. ROSELA POMBA PADILLA  
DIRECTORA GENERAL DE ADMINISTRACIÓN Y FINANZAS

## Comision Estatal de Agua

Estado Analítico del Ejercicio del Presupuesto de Egresos Detallado - LDF

Clasificación Administrativa

Del 01 de Enero 2025 al 31 de Diciembre del 2025

(Cifras en Pesos)

**CUENTA PÚBLICA 2025**

Concepto (c)	Egresos					Subejercicio (e)
	Aprobado (d)	Ampliaciones/ (Reducciones)	Modificado	Devengado	Pagado	
<b>I. Gasto No Etiquetado</b>						
<b>(I=A+B+C+D+E+F+G+H)</b>	1,019,044,957.39	386,599,725.49	1,405,644,682.88	1,081,772,863.09	990,339,066.80	323,871,819.79
VOCALIA EJECUTIVA	4,584,848.54	- 173,932.97	4,410,915.57	3,701,835.52	3,556,421.68	709,080.05
DIRECCION GENERAL DE ADMINISTRACION Y FINANZAS	26,124,898.78	63,650,957.44	89,775,856.22	53,134,457.40	48,571,306.85	36,641,398.82
DIRECCION GENERAL DE DESARROLLO Y FORTALECIMIENTO INSTITUCIONAL	19,478,258.59	3,209,273.84	22,687,532.43	16,430,522.58	16,046,264.87	6,257,009.85
DIRECCION GENERAL DE INFRAESTRUCTURA HIDRAULICA URBANA	498,829,078.50	103,675,268.71	602,504,347.21	390,821,702.26	359,640,335.32	211,682,644.95
DIRECCION GENERAL DE INFRAESTRUCTURA HIDROAGRICOLA	23,567,121.11	2,740,249.77	26,307,370.88	11,865,561.06	11,340,909.69	14,441,809.82
COSTOS, CONCURSOS Y CONTRATOS	4,786,399.23	360,100.01	5,146,499.24	5,522,452.84	5,244,489.00	375,953.60
UNIDAD DE ASUNTOS JURIDICOS	6,746,053.62	- 1,975,701.87	4,770,351.75	4,698,369.59	4,527,031.66	71,982.16
ORGANISMOS OPERADORES	434,928,299.01	215,113,510.56	650,041,809.57	595,597,961.84	541,412,307.73	54,443,847.73
<b>II. Gasto Etiquetado</b>						
<b>(II=A+B+C+D+E+F+G+H)</b>	73,000,000.00	784,909,016.88	857,909,016.88	818,350,259.48	715,821,566.61	39,558,757.40
VOCALIA EJECUTIVA						
DIRECCION GENERAL DE ADMINISTRACION Y FINANZAS						
DIRECCION GENERAL DE DESARROLLO Y FORTALECIMIENTO INSTITUCIONAL	3,325,021.00		3,325,021.00	750,000.00	750,000.00	2,575,021.00
DIRECCION GENERAL DE INFRAESTRUCTURA HIDRAULICA URBANA	69,674,979.00	15,405,172.45	85,080,151.45	55,900,083.84	52,422,723.92	29,180,067.61
DIRECCION GENERAL DE INFRAESTRUCTURA HIDROAGRICOLA		724,841,704.40	724,841,704.40	719,865,892.35	620,814,560.07	4,975,812.05
COSTOS, CONCURSOS Y CONTRATOS						
UNIDAD DE ASUNTOS JURIDICOS						
ORGANISMOS OPERADORES		44,662,140.03	44,662,140.03	41,834,283.29	41,834,282.62	2,827,856.74
<b>III. Total de Egresos (III = I + II)</b>	1,092,044,957.39	1,171,508,742.37	2,263,553,699.76	1,900,123,122.57	1,706,160,633.41	363,430,577.19

**LIC. ISMAEL NORZAGARAY MICHEL**  
DIRECTOR ADMINISTRATIVO

**C.P. ROSELA POMPA PADILLA**  
DIRECTORA GENERAL DE ADMINISTRACION Y FINANZAS

Comision Estatal de Agua  
 Estado Analítico del Ejercicio Presupuesto de Egresos  
 Clasificación Administrativa  
 Del 01 de Enero 2025 al 31 de Diciembre del 2025  
 (Cifras en Pesos)

CUENTA PÚBLICA 2025

Concepto	Egresos					Subejercicio
	Aprobado	Ampliaciones/ (Reducciones)	Modificado	Devengado	Pagado	
Poder Ejecutivo	<b>NO APLICA PARA ORGANISMOS PARAESTATALES</b>					0
Poder Legislativo						0
Poder Judicial						0
Órganos Autónomos						0
<b>Total del Egreso</b>	0	0	0	0	0	0

  
**LIC. ISMAEL NORZAGARAY MICHEL**  
 DIRECTOR ADMINISTRATIVO

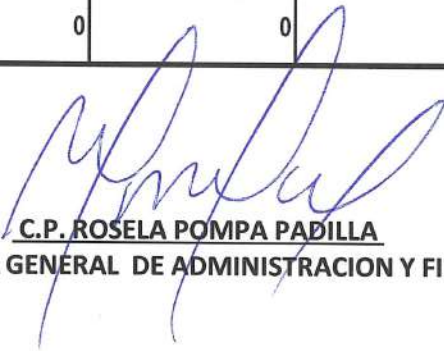
  
**C.P. ROSELA POMPA PADILLA**  
 DIRECTORA GENERAL DE ADMINISTRACION Y FINANZAS

Comision Estatal de Agua  
 Estado Analítico del Ejercicio Presupuesto de Egresos  
 Clasificación Administrativa  
 Del 01 de Enero 2025 al 31 de Diciembre del 2025  
 (Cifras en Pesos)

**CUENTA PÚBLICA 2025**

Concepto	Egresos					Subejercicio
	Aprobado	Ampliaciones/ (Reducciones)	Modificado	Devengado	Pagado	
Entidades Paraestatales y Fideicomisos No Empresariales y No Financieros			0			0
Instituciones Públicas de la Seguridad Social						0
Entidades Paraestatales Empresariales No Financieras con Participación Estatal Mayoritaria						0
Fideicomisos Empresariales No Financieros con Participación Estatal Mayoritaria						0
Entidades Paraestatales Empresariales Financieras Monetarias con Participación Estatal Mayoritaria			0			0
Entidades Paraestatales Empresariales Financieras No Monetarias con Participación Estatal Mayoritaria			0			0
Fideicomisos Financieros Públicos con Participación Estatal Mayoritaria			0			0
<b>Total del Egreso</b>	<b>0</b>	<b>0</b>	<b>0</b>	<b>0</b>	<b>0</b>	<b>0</b>

**No aplica, presenta consolidado la  
 Secretaria de Hacienda**

**LIC. ISMAEL NORZAGARAY MICHEL**  
 DIRECTOR ADMINISTRATIVO

**C.P. ROSELA POMPA PADILLA**  
 DIRECTORA GENERAL DE ADMINISTRACION Y FINANZAS

Comision Estatal de Agua  
 Estado Analítico del Ejercicio Presupuesto de Egresos  
 Clasificación Funcional (Finalidad y Función)  
 Del 01 de Enero 2025 al 31 de Diciembre del 2025  
 (Cifras en Pesos)

**CUENTA PÚBLICA 2025**

Concepto	Egresos					Subejercicio
	Egresos	Ampliaciones/ (Reducciones)	Modificado	Devengado	Pagado	
<b>Gobierno</b>	0	0	0	0	0	0
Legislación			0	0		0
Justicia			0	0		0
Coordinación de la Política de Gobierno			0	0		0
Relaciones Exteriores			0	0		0
Asuntos Financieros y Hacendarios			0	0		0
Seguridad Nacional			0	0		0
Asuntos de Orden Público y Seguridad Interior			0	0		0
Otros Servicios Generales			0	0		0
<b>Desarrollo Social</b>	1,092,044,957	1,171,508,742	2,263,553,700	1,900,123,123	1,706,160,633	363,430,577
Protección Ambiental			0	0		0
Viviendas y Servicios a la Comunidad	1,092,044,957	1,171,508,742	2,263,553,700	1,900,123,123	1,706,160,633	363,430,577
Salud			0	0		0
Recreación, Cultura y Otras Manifestaciones Sociales			0	0		0
Educación			0	0		0
Protección Social			0	0		0
Otros Asuntos Sociales			0	0		0
<b>Desarrollo Económico</b>	0	0	0	0	0	0
Asuntos Económicos, Comerciales y Laborales en General			0	0		0
Agropecuaria, Silvicultura, Pesca y Caza			0	0		0
Combustibles y Energía			0	0		0
Minería, Manufacturas y Construcción			0	0		0
Transporte			0	0		0
Comunicaciones			0	0		0
Turismo			0	0		0
Ciencia, Tecnología e Innovación			0	0		0
Otras Industrias y Otros Asuntos Económicos			0	0		0
<b>Otras No Clasificadas en funciones anteriores</b>	0	0	0	0	0	0
Transacciones de la Deuda Pública / Costo financiero de la Deuda	0	0	0	0	0	0
Transferencias, Participaciones y Aportaciones entre Diferentes Niveles y Órdenes de gobierno			0	0		0
Saneamiento del Sistema Financiero			0	0		0
Adeudos de ejercicios Fiscales Anteriores			0	0		0
<b>Total del Egreso</b>	<b>1,092,044,957</b>	<b>1,171,508,742</b>	<b>2,263,553,700</b>	<b>1,900,123,123</b>	<b>1,706,160,633</b>	<b>363,430,577</b>

**LIC. ISMAEL NORZAGARAY MICHEL**  
 DIRECTOR ADMINISTRATIVO

**C.P. ROSELA POMPA PADILLA**  
 DIRECTORA GENERAL DE ADMINISTRACION Y FINANZAS

## Comision Estatal de Agua

Estado Analítico del Ejercicio del Presupuesto de Egresos Detallado - LDF

Clasificación Funcional (Finalidad y Función)

Del 01 de Enero 2025 al 31 de Diciembre del 2025

(PESOS)

**CUENTA PÚBLICA 2025**

Concepto (c)	Egresos					Subejercicio (e)
	Aprobado (d)	Ampliaciones/ (Reducciones)	Modificado	Devengado	Pagado	
<b>I. Gasto No Etiquetado (I=A+B+C+D)</b>	1,019,044,957.39	386,599,725.49	1,405,644,682.88	1,081,772,863.09	990,339,366.80	323,871,819.79
<b>A. Gobierno (A=a1+a2+a3+a4+a5+a6+a7+a8)</b>	-	-	-	-	-	-
a1) Legislación	-	-	-	-	-	-
a2) Justicia	-	-	-	-	-	-
a3) Coordinación de la Política de Gobierno	-	-	-	-	-	-
a4) Relaciones Exteriores	-	-	-	-	-	-
a5) Asuntos Financieros y Hacendarios	-	-	-	-	-	-
a6) Seguridad Nacional	-	-	-	-	-	-
a7) Asuntos de Orden Público y de Seguridad Interior	-	-	-	-	-	-
a8) Otros Servicios Generales	-	-	-	-	-	-
<b>B. Desarrollo Social (B=b1+b2+b3+b4+b5+b6+b7)</b>	1,019,044,957.39	386,599,725.49	1,405,644,682.88	1,081,772,863.09	990,339,366.80	323,871,819.79
b1) Protección Ambiental	-	-	-	-	-	-
b2) Vivienda y Servicios a la Comunidad	1,019,044,957.39	386,599,725.49	1,405,644,682.88	1,081,772,863.09	990,339,366.80	323,871,819.79
b3) Salud	-	-	-	-	-	-
b4) Recreación, Cultura y Otras Manifestaciones Sociales	-	-	-	-	-	-
b5) Educación	-	-	-	-	-	-
b6) Protección Social	-	-	-	-	-	-
b7) Otros Asuntos Sociales	-	-	-	-	-	-
<b>C. Desarrollo Económico (C=c1+c2+c3+c4+c5+c6+c7+c8+c9)</b>	-	-	-	-	-	-
c1) Asuntos Económicos, Comerciales y Laborales en General	-	-	-	-	-	-
c2) Agropecuaria, Silvicultura, Pesca y Caza	-	-	-	-	-	-
c3) Combustibles y Energía	-	-	-	-	-	-
c4) Minería, Manufacturas y Construcción	-	-	-	-	-	-

Concepto (c)	Egresos					Subejercicio (e)
	Aprobado (d)	Ampliaciones/ (Reducciones)	Modificado	Devengado	Pagado	
c5) Transporte			-			-
c6) Comunicaciones			-			-
c7) Turismo			-			-
c8) Ciencia, Tecnología e Innovación			-			-
c9) Otras Industrias y Otros Asuntos Económicos			-			-
<b>D. Otras No Clasificadas en Funciones Anteriores (D=d1+d2+d3+d4)</b>	-	-	-	-	-	-
d1) Transacciones de la Deuda Publica / Costo Financiero de la Deuda			-			-
d2) Transferencias, Participaciones y Aportaciones Entre Diferentes Niveles y Ordenes de Gobierno			-			-
d3) Saneamiento del Sistema Financiero			-			-
d4) Adeudos de Ejercicios Fiscales Anteriores			-			-
<b>II. Gasto Etiquetado (II=A+B+C+D)</b>	73,000,000.00	784,909,016.88	857,909,016.88	818,350,259.48	715,821,266.61	39,558,757.40
<b>A. Gobierno (A=a1+a2+a3+a4+a5+a6+a7+a8)</b>	-	-	-	-	-	-
a1) Legislación			-			-
a2) Justicia			-			-
a3) Coordinación de la Política de Gobierno			-			-
a4) Relaciones Exteriores			-			-
a5) Asuntos Financieros y Hacendarios			-			-
a6) Seguridad Nacional			-			-
a7) Asuntos de Orden Público y de Seguridad Interior			-			-
a8) Otros Servicios Generales			-			-
<b>B. Desarrollo Social (B=b1+b2+b3+b4+b5+b6+b7)</b>	73,000,000.00	784,909,016.88	857,909,016.88	818,350,259.48	715,821,266.61	39,558,757.40
b1) Protección Ambiental			-			-
b2) Vivienda y Servicios a la Comunidad	73,000,000.00	784,909,016.88	857,909,016.88	818,350,259.48	715,821,266.61	39,558,757.40
b3) Salud			-			-
b4) Recreación, Cultura y Otras Manifestaciones Sociales			-			-
b5) Educación			-			-
b6) Protección Social			-			-
b7) Otros Asuntos Sociales			-			-

Concepto (c)	Egresos					Subejercicio (e)
	Aprobado (d)	Ampliaciones/ (Reducciones)	Modificado	Devengado	Pagado	
<b>C. Desarrollo Económico (C=c1+c2+c3+c4+c5+c6+c7+c8+c9)</b>	-	-	-	-	-	-
c1) Asuntos Económicos, Comerciales y Laborales en General	-	-	-	-	-	-
c2) Agropecuaria, Silvicultura, Pesca y Caza	-	-	-	-	-	-
c3) Combustibles y Energía	-	-	-	-	-	-
c4) Minería, Manufacturas y Construcción	-	-	-	-	-	-
c5) Transporte	-	-	-	-	-	-
c6) Comunicaciones	-	-	-	-	-	-
c7) Turismo	-	-	-	-	-	-
c8) Ciencia, Tecnología e Innovación	-	-	-	-	-	-
c9) Otras Industrias y Otros Asuntos Económicos	-	-	-	-	-	-
<b>D. Otras No Clasificadas en Funciones Anteriores (D=d1+d2+d3+d4)</b>	-	-	-	-	-	-
d1) Transacciones de la Deuda Publica / Costo Financiero de la Deuda	-	-	-	-	-	-
d2) Transferencias, Participaciones y Aportaciones Entre Diferentes Niveles y Ordenes de Gobierno	-	-	-	-	-	-
d3) Saneamiento del Sistema Financiero	-	-	-	-	-	-
d4) Adeudos de Ejercicios Fiscales Anteriores	-	-	-	-	-	-
<b>III. Total de Egresos (III = I + II)</b>	1,092,044,957.39	1,171,508,742.37	2,263,553,699.76	1,900,123,122.57	1,706,160,633.41	363,430,577.19

**LIC. ISMAEL NORZAGARAY MICHEL**  
DIRECTOR ADMINISTRATIVO

**C.P. ROSELA POMPA PADILLA**  
DIRECTORA GENERAL DE ADMINISTRACION Y FINANZAS

**Estado Analítico del Ejercicio Presupuesto de Egresos**  
**Por Partida del Gasto**  
**Comisión Estatal del Agua**  
**Al 31 de diciembre del 2025**  
(PESOS)

CUENTA PÚBLICA 2025

CVE. PARTIDA PRESUPUESTAL	EJERCICIO DEL PRESUPUESTO POR PARTIDA / DESCRIPCIÓN	EGRESOS APROBADOS ( 1 )	AMPLIACIONES/REDUCCIONES ( 2 )	EGRESOS MODIFICADO ANUAL ( 3 )	EGRESOS DEVENGADO ACUMULADO ( 4 )	EGRESOS PAGADO ACUMULADO ( 5 )	SUBEJERCIDO ( 6=3-4)	AVANCE ANUAL (7=4/3)
1000	SERVICIOS PERSONALES	288,686,475	19,183,245	307,869,719	284,880,333	270,001,396	22,989,386	0.93
1100	REMUNERACIONES AL PERSONAL DE CARÁCTER PERMANENTE	155,674,226	(78,665)	155,595,561	141,659,750	136,116,513	13,935,811	0.91
113	SUELDOS BASE AL PERSONAL PERMANENTE	155,674,226	(78,665)	155,595,561	141,659,750	136,116,513	13,935,811	0.91
11301	SUELDOS	102,822,945	17,581,557	120,404,502	114,723,798	114,327,185	5,680,704	0.95
11302	SUELDO DIFERENCIAL POR ZONA	1,177,229	-	1,177,229	1,025,161	1,025,161	152,068	0.87
11303	REMUNERACIONES DIVERSAS	1,365,958	(930,118)	435,840	285,010	285,010	150,830	0.65
11306	RIESGO LABORAL	36,100,996	(8,357,607)	27,743,388	22,322,255	17,175,631	5,421,133	0.80
11307	AYUDA PARA HABITACIÓN	8,263,170	(4,572,267)	3,690,902	1,775,474	1,775,474	1,915,428	0.48
11308	AYUDA PARA DESPENSA	43,083	301,320	344,403	344,403	344,403	0	1.00
11310	AYUDA PARA ENERGIA ELECTRICA	5,900,847	(4,101,550)	1,799,297	1,183,649	1,183,649	615,648	0.66
1200	REMUNERACIONES AL PERSONAL DE CARÁCTER TRANSITORIO	1,005,743	11,385,954	12,391,698	12,384,493	12,384,493	7,204	1.00
121	HONORARIOS ASIMILABLES A SALARIOS	1,005,743	1,372,191	2,377,934	2,373,882	2,373,882	4,053	1.00
12101	HONORARIOS	1,005,743	1,372,191	2,377,934	2,373,882	2,373,882	4,053	1.00
122	SUELDOS BASE AL PERSONAL EVENTUAL	-	10,013,763	10,013,763	10,010,612	10,010,612	3,152	1.00
12201	SUELDOS BASE AL PERSONAL EVENTUAL	-	10,013,763	10,013,763	10,010,612	10,010,612	3,152	1.00
1300	REMUNERACIONES ADICIONALES Y ESPECIALES	28,299,353	10,260,733	38,560,085	36,702,430	36,224,066	1,857,656	0.95
131	PRIMAS POR AÑOS DE SERVICIOS EFECTIVOS PRESTADOS	6,222,857	2,265,860	8,488,717	8,116,647	8,116,647	372,069	0.96
13101	PRIMAS Y ACREDITACIONES POR AÑOS DE SERVICIOS EFECTIVOS PRESTADOS	6,222,857	2,265,860	8,488,717	8,116,647	8,116,647	372,069	0.96
132	PRIMAS DE VACACIONES, DOMINICAL Y GRATIFICACIÓN DE FIN DE AÑO	7,182,588	2,045,920	9,228,508	8,646,848	8,168,484	561,660	0.94
13201	PRIMAS DE VACACIONES Y DOMINICAL	3,493,019	1,478,748	4,971,767	4,530,838	4,293,117	440,929	0.91
13202	AGUINALDO O GRATIFICACION DE FIN DE AÑO	3,423,028	524,449	3,947,477	3,827,524	3,568,681	119,953	0.97
13203	COMPENSACION POR AJUSTE DE CALENDARIO	133,270	42,724	175,993	170,377	170,377	5,616	0.97
13204	COMPENSACION POR BONO NAVIDEÑO	133,270	-	133,270	118,109	118,109	15,161	0.89
133	HORAS EXTRAORDINARIAS	14,725,908	5,843,753	20,569,661	19,665,734	19,665,734	903,926	0.96
13301	REMUNERACIONES POR HORAS EXTRAORDINARIAS	14,725,908	5,843,753	20,569,661	19,665,734	19,665,734	903,926	0.96
134	COMPENSACIONES	168,000	105,200	273,200	273,200	273,200	-	1.00
13403	ESTIMULOS AL PERSONAL DE CONFIANZA	168,000	-	168,000	168,000	168,000	-	1.00
13404	BONO DE PRODUCTIVIDAD	-	105,200	105,200	105,200	105,200	-	1.00
1400	SEGURIDAD SOCIAL	51,473,404	4,213,291	55,686,695	52,535,368	47,914,675	3,151,327	0.94
141	APORTACIONES DE SEGURIDAD SOCIAL	47,022,057	6,452,544	53,474,601	51,395,184	47,078,196	2,079,417	0.96
14106	OTRAS PRESTACIONES DE SEGURIDAD SOCIAL	30,472,597	6,331,723	36,804,320	36,044,006	31,842,822	760,314	0.98
14108	APORTACIONES POR SERVICIO MEDICO DEL ISSSTESON	16,549,460	120,821	16,670,281	15,351,178	15,235,374	1,319,103	0.92
143	APORTACIONES AL SISTEMA PARA EL RETIRO	930,967	119,722	1,050,689	1,050,689	791,280	(0)	1.00
14303	PAGAS POR DEFUNCION, PENSIONES Y JUBILACIONES	930,967	119,722	1,050,689	1,050,689	791,280	(0)	1.00
144	APORTACIONES PARA SEGUROS	3,520,380	(2,358,975)	1,161,405	89,496	45,198	1,071,909	0.08
14402	SEGURO POR RETIRO ESTATAL	20,856	-	20,856	19,646	19,646	1,210	0.94
14403	OTRAS APORTACIONES DE SEGUROS COLECTIVOS	3,495,312	(2,358,975)	1,136,337	66,488	22,191	1,069,849	0.06
14406	SEGUROS POR DEFUNCION FAMILIAR	4,212	-	4,212	3,362	3,362	851	0.80
1500	OTRAS PRESTACIONES SOCIALES Y ECONÓMICAS	45,259,112	(4,404,069)	40,855,042	37,275,785	33,225,442	3,579,257	0.91
151	CUOTAS PARA EL FONDO DE AHORRO Y FONDO DE TRABAJO	8,784,667	149,874	8,934,541	7,873,767	7,236,837	1,060,774	0.88
15101	APORTACIONES AL FONDO DE AHORRO DE LOS TRABAJADORES	8,784,667	149,874	8,934,541	7,873,767	7,236,837	1,060,774	0.88
152	INDEMNIZACIONES	4,162,728	2,353,421	6,516,149	5,935,542	5,562,667	580,607	0.91
15201	INDEMNIZACIONES AL PERSONAL	4,157,296	(771,370)	3,385,926	3,385,882	3,012,906	44	1.00
15202	PAGO DE LIQUIDACIONES	5,431	3,124,791	3,130,223	2,549,660	2,549,660	580,563	0.81
154	PRESTACIONES CONTRACTUALES	12,555,359	3,192,481	15,747,820	13,845,782	13,845,782	1,902,038	0.88
15404	DIAS ECONOMICOS Y DE DESCANSO OBLIGATORIOS NO DISFRUTADOS	1,484,871	(450,000)	1,034,871	897,046	897,046	137,825	0.87
15409	BONO PARA DESPENSA	5,817,187	2,229,360	7,846,547	7,532,483	7,532,483	314,065	0.96
15410	APOYO PARA CANSATILLA DE MATERNIDAD	-	1,625	1,625	1,625	1,625	-	1.00
15413	AYUDA PARA GUARDERIA A MADRES TRABAJADORAS	105,000	(83,050)	21,950	21,950	21,950	-	1.00
15416	APOYO PARA ÚTILES ESCOLARES	88,500	173,564	272,064	272,064	272,064	-	1.00
15417	APOYO PARA DESARROLLO Y CAPACITACIÓN	441,600	849,629	1,291,229	1,271,969	1,271,969	19,260	0.99
15418	COMPENSACION ESPECIFICA A PERSONAL DE BASE	217,983	-	217,983	200,753	200,753	17,231	0.92
15419	AYUDA PARA SERVICIO DE TRANSPORTE	3,654,497	526,723	4,181,221	2,795,633	2,795,633	1,385,588	0.67
15420	COMPENSACIÓN EN APOYO A LA DISCAPACIDAD	203,720	(42,650)	161,070	154,550	154,550	6,520	0.96
15421	BONO DE DIA DE MADRES	130,500	(32,100)	98,400	93,700	93,700	4,700	0.95
15423	BONO POR ANIVERSARIO SINDICAL	45,000	-	45,000	41,800	41,800	3,200	0.93

15424	BONO DEL DÍA DEL PADRE	136,500	13,300	149,800	148,700	148,700	1,100	0.99
15425	APOYO PARA COMPRA DE MATERIAL DE CONSTRUCCION	284,280	-	284,280	278,110	278,110	6,170	0.98
15426	APOYO PARA DESPENSA PARA LOS REPRESENTANTES SINDICALES	20,340	3,060	23,400	23,400	23,400	-	1.00
15427	BONO DE PRODUCTIVIDAD AL PERSONAL DE BASE	79,380	-	79,380	73,000	73,000	6,380	0.92
15430	BONO AYUDA UNIFORMES	36,000	3,000	39,000	39,000	39,000	-	1.00
159	OTRAS PRESTACIONES SOCIALES Y ECONÓMICAS	19,756,358	(10,099,826)	9,656,532	9,620,693	6,580,256	35,839	1.00
15901	OTRAS PRESTACIONES	19,756,358	(10,099,826)	9,656,532	9,620,693	6,580,256	35,839	1.00
1600	PREVISIONES	2,688,320	(2,677,246)	11,075	-	-	11,075	-
161	PREVISIONES DE CARÁCTER LABORAL, ECONÓMICA Y DE SEGURIDAD SOCIAL	2,688,320	(2,677,246)	11,075	-	-	11,075	-
16101	PREVISIÓN PARA INCREMENTO DE SUELDOS	2,688,320	(2,677,246)	11,075	-	-	11,075	-
1700	PAGOS DE ESTÍMULOS A SERVIDORES PÚBLICOS	4,286,317	483,247	4,769,564	4,322,507	4,136,207	447,057	0.91
171	ESTÍMULOS	4,286,317	483,247	4,769,564	4,322,507	4,136,207	447,057	0.91
17102	ESTÍMULOS AL PERSONAL	2,547,596	250,275	2,797,871	2,411,296	2,386,296	386,575	0.86
17104	BONO POR PUNTUALIDAD	865,412	(1,747)	863,665	812,365	651,065	51,280	0.94
17105	COMPENSACIÓN POR TITULACIÓN A NIVEL LICENCIATURA	873,309	234,719	1,108,028	1,098,826	1,098,826	9,202	0.99
2000	MATERIALES Y SUMINISTROS	33,934,789.66	11,555,488.30	45,490,278	38,898,994	35,711,324	6,591,284	0.86
2100	MATERIALES DE ADMINISTRACIÓN, EMISIÓN DE DOCUMENTOS Y ARTÍCULOS OFICIALES	2,035,814	518,053	2,553,866	2,104,223	1,788,393	449,643	0.82
211	MATERIALES, ÚTILES Y EQUIPOS MENORES DE OFICINA	713,378	422,078	1,135,455	1,057,690	884,657	77,765	0.93
21101	MATERIALES, ÚTILES Y EQUIPOS MENORES DE OFICINA	713,378	422,078	1,135,455	1,057,690	884,657	77,765	0.93
212	MATERIALES Y ÚTILES DE IMPRESIÓN Y REPRODUCCIÓN	126,480	(103,688)	22,792	19,392	19,392	3,400	0.85
21201	MATERIALES Y ÚTILES DE IMPRESIÓN Y REPRODUCCIÓN	126,480	(103,688)	22,792	19,392	19,392	3,400	0.85
214	MATERIALES, ÚTILES Y EQUIPOS MENORES DE TECNOLOGÍAS DE LA INFORMACIÓN Y COMUNICACIONES	323,431	(3,284)	320,147	308,511	308,511	11,636	0.96
21401	MATERIALES Y ÚTILES PARA EL PROCESAMIENTO DE EQUIPOS Y BIENES INFORMÁTICOS	323,431	(3,284)	320,147	308,511	308,511	11,636	0.96
215	MATERIAL IMPRESO E INFORMACIÓN DIGITAL	51,420	48,800	100,220	89,381	87,599	10,839	0.89
21502	FORMATOS IMPRESOS	50,220	50,000	100,220	89,381	87,599	10,839	0.89
216	MATERIAL DE LIMPIEZA	423,997	225,836	649,833	436,624	295,608	213,210	0.67
21601	MATERIAL DE LIMPIEZA	423,997	225,836	649,833	436,624	295,608	213,210	0.67
218	MATERIALES PARA EL REGISTRO E IDENTIFICACIÓN DE BIENES Y PERSONAS	348,378	(71,689)	276,688	191,691	191,691	84,997	0.69
21801	PLACAS, ENGOMADOS, CALCOMANIAS Y HOLOGRAMAS	348,378	(71,689)	276,688	191,691	191,691	84,997	0.69
2200	ALIMENTOS Y UTENSILIOS	674,745	893,608	1,568,353	1,190,971	1,081,446	377,381	0.76
221	PRODUCTOS ALIMENTICIOS PARA PERSONAS	666,445	890,848	1,557,293	1,180,208	1,070,683	377,084	0.76
22101	PRODUCTOS ALIMENTICIOS PARA EL PERSONAL EN LAS INSTALACIONES	496,034	634,618	1,330,652	962,736	915,936	367,916	0.72
22106	ADQUISICIÓN DE AGUA POTABLE	170,410	56,230	226,640	217,472	154,747	9,168	0.96
223	UTENSILIOS PARA EL SERVICIO DE ALIMENTACIÓN	8,300	2,760	11,060	10,763	10,763	297	0.97
22301	UTENSILIOS PARA EL SERVICIO DE ALIMENTACIÓN	8,300	2,760	11,060	10,763	10,763	297	0.97
2300	MATERIAS PRIMAS Y MATERIALES DE PRODUCCIÓN Y COMERCIALIZACIÓN	9,059,534	127,537	9,187,071	8,776,914	8,048,506	410,157	0.96
239	OTROS PRODUCTOS ADQUIRIDOS COMO MATERIA PRIMA	9,059,534	127,537	9,187,071	8,776,914	8,048,506	410,157	0.96
23901	OTROS PRODUCTOS ADQUIRIDOS COMO MATERIA PRIMA	9,059,534	127,537	9,187,071	8,776,914	8,048,506	410,157	0.96
2400	MATERIALES Y ARTÍCULOS DE CONSTRUCCIÓN Y DE REPARACIÓN	1,092,312	1,056,223	2,148,535	1,575,675	1,548,396	572,860	0.73
241	PRODUCTOS MINERALES NO METALICOS	-	202,809	202,809	96,864	96,864	105,945	0.48
24101	PRODUCTOS MINERALES NO METALICOS	-	202,809	202,809	96,864	96,864	105,945	0.48
242	CEMENTO Y PRODUCTOS DE CONCRETO	124,351	270,787	395,138	360,621	333,342	34,517	0.91
24201	CEMENTO Y PRODUCTOS DE CONCRETO	124,351	270,787	395,138	360,621	333,342	34,517	0.91
243	CAL, YESO Y PRODUCTOS DE YESO	-	120	120	120	120	-	1.00
24301	CAL, YESO Y PRODUCTOS DE YESO	-	120	120	120	120	-	1.00
244	MADERA Y PRODUCTOS DE MADERA	-	-	-	-	-	-	#DIV/0!
24401	MADERA Y PRODUCTOS DE MADERA	-	-	-	-	-	-	#DIV/0!
245	VIDRIO Y PRODUCTOS DE VIDRIO	-	-	-	-	-	-	#DIV/0!
24501	VIDRIO Y PRODUCTOS DE VIDRIO	-	-	-	-	-	-	#DIV/0!
246	MATERIAL ELÉCTRICO Y ELECTRÓNICO	967,962	(215,858)	752,103	342,621	342,621	409,482	0.46
24601	MATERIAL ELÉCTRICO Y ELECTRÓNICO	967,962	(215,858)	752,103	342,621	342,621	409,482	0.46
247	Artículos Metálicos para la Construcción	-	735,992	735,992	725,446	725,446	10,545	0.99
24701	Artículos Metálicos para la Construcción	-	735,992	735,992	725,446	725,446	10,545	0.99
248	MATERIALES COMPLEMENTARIOS	-	33,930	33,930	31,436	31,436	2,494	0.93
24801	MATERIALES COMPLEMENTARIOS	-	33,930	33,930	31,436	31,436	2,494	0.93
249	OTROS MATERIALES Y ARTÍCULOS DE CONSTRUCCIÓN Y REPARACIÓN	-	28,443	28,443	18,586	18,586	9,877	0.65

24901	OTROS MATERIALES Y ARTÍCULOS DE CONSTRUCCIÓN Y REPARACIÓN	-	28,443	28,443	18,566	18,566	9,877	0.65
2500	PRODUCTOS QUÍMICOS, FARMACEUTICOS Y DE LABORATORIO	6,750,824	1,244,291	7,995,115	6,106,774	5,461,366	1,888,341	0.76
251	PRODUCTOS QUÍMICOS BÁSICOS	106,000	(67,991)	38,009	-	-	38,009	-
25101	PRODUCTOS QUÍMICOS BÁSICOS	106,000	(67,991)	38,009	-	-	38,009	-
252	FERTILIZANTES, PESTICIDAS Y OTROS AGROQUÍMICOS	5,000	(4,500)	500	500	500	-	1.00
25201	FERTILIZANTES, PESTICIDAS Y OTROS AGROQUÍMICOS	5,000	(4,500)	500	500	500	-	1.00
253	MEDICINAS Y PRODUCTOS FARMACEUTICOS	42,000	(41,950)	50	50	50	-	1.00
25301	MEDICINAS Y PRODUCTOS FARMACEUTICOS	42,000	(41,950)	50	50	50	-	1.00
254	MATERIALES, ACCESORIOS Y SUMINISTROS MÉDICOS	-	9,280	9,280	9,280	9,280	-	1.00
25401	MATERIALES, ACCESORIOS Y SUMINISTROS MÉDICOS	-	9,280	9,280	9,280	9,280	-	1.00
255	MATERIALES, ACCESORIOS Y SUMINISTROS DE LABORATORIO	-	-	-	-	-	-	#DIV/0!
25501	MATERIALES, ACCESORIOS Y SUMINISTROS DE LABORATORIO	-	-	-	-	-	-	#DIV/0!
256	FIBRAS SINTÉTICAS, HULES, PLÁSTICOS Y DERIVADOS	-	3,872,193	3,872,193	3,472,123	3,472,123	400,070	0.90
25601	FIBRAS SINTÉTICAS, HULES, PLÁSTICOS Y DERIVADOS	-	3,872,193	3,872,193	3,472,123	3,472,123	400,070	0.90
259	OTROS PRODUCTOS QUÍMICOS	6,597,824	(2,522,741)	4,075,083	2,624,821	1,979,413	1,450,263	0.64
25901	OTROS PRODUCTOS QUÍMICOS	6,597,824	(2,522,741)	4,075,083	2,624,821	1,979,413	1,450,263	0.64
2600	COMBUSTIBLES, LUBRICANTES Y ADITIVOS	6,612,857	8,606,455	15,219,311	14,219,944	13,027,665	999,367	0.93
261	COMBUSTIBLES, LUBRICANTES Y ADITIVOS	6,612,857	8,606,455	15,219,311	14,219,944	13,027,665	999,367	0.93
26101	COMBUSTIBLES	6,002,582	7,890,748	13,883,330	12,901,345	11,967,434	981,986	0.93
26102	LUBRICANTES Y ADITIVOS	610,274	725,707	1,335,981	1,318,599	1,060,232	17,382	0.99
2700	VESTUARIO, BLANCOS, PRENDAS DE PROTECCIÓN Y ARTÍCULOS DEPORTIVOS	1,800,198	(400,882)	1,399,316	1,075,141	1,075,141	324,174	0.77
271	VESTUARIO Y UNIFORMES	1,612,001	(610,810)	1,001,192	711,639	711,639	289,552	0.71
27101	VESTUARIO Y UNIFORMES	1,612,001	(610,810)	1,001,192	711,639	711,639	289,552	0.71
272	PRENDAS DE SEGURIDAD Y PROTECCIÓN PERSONAL	188,196	209,927	398,124	363,502	363,502	34,622	0.91
27201	PRENDAS DE SEGURIDAD Y PROTECCIÓN PERSONAL	188,196	209,927	398,124	363,502	363,502	34,622	0.91
2800	MATERIALES Y SUMINISTROS PARA SEGURIDAD	-	-	-	-	-	-	#DIV/0!
280	PRENDAS DE PROTECCION PARA SEGURIDAD PUBLICA Y NACIONAL	-	-	-	-	-	-	#DIV/0!
28301	PRENDAS DE PROTECCION PARA SEGURIDAD PUBLICA Y NACIONAL	-	-	-	-	-	-	#DIV/0!
2900	HERRAMIENTAS, REFACCIONES Y ACCESORIOS MENORES	5,908,507	(489,796)	5,418,711	3,849,351	3,680,411	1,569,360	0.71
291	HERRAMIENTAS MENORES	341,986	185,226	527,212	419,276	416,498	107,937	0.80
29101	HERRAMIENTAS MENORES	341,986	185,226	527,212	419,276	416,498	107,937	0.80
292	REFACCIONES Y ACCESORIOS MENORES DE EDIFICIOS	49,700	38,263	87,963	86,207	86,207	1,756	0.98
29201	REFACCIONES Y ACCESORIOS MENORES DE EDIFICIOS	49,700	38,263	87,963	86,207	86,207	1,756	0.98
293	REFACCIONES Y ACCESORIOS MENORES DE MOBILIARIO Y EQUIPO DE ADMINISTRACIÓN, EDUCACIONAL Y RECREATIVO	206,640	(104,448)	102,192	81,345	81,345	20,846	0.80
29301	REFACCIONES Y ACCESORIOS MENORES DE MOBILIARIO Y EQUIPO DE ADMINISTRACIÓN, EDUCACIONAL Y RECREATIVO	206,640	(104,448)	102,192	81,345	81,345	20,846	0.80
294	REFACCIONES Y ACCESORIOS MENORES DE EQUIPO DE COMPUTO Y TECNOLOGÍAS DE LA INFORMACIÓN	184,435	(57,540)	126,895	87,761	87,761	39,133	0.69
29401	REFACCIONES Y ACCESORIOS MENORES DE EQUIPO DE COMPUTO Y TECNOLOGÍAS DE LA INFORMACIÓN	184,435	(57,540)	126,895	87,761	87,761	39,133	0.69
295	REFACCIONES Y ACCESORIOS MENORES DE EQUIPO E INSTRUMENTAL MÉDICO Y DE LABORATORIO	-	-	-	-	-	-	#DIV/0!
29501	REFACCIONES Y ACCESORIOS MENORES DE EQUIPO E INSTRUMENTAL MÉDICO Y DE LABORATORIO	-	-	-	-	-	-	#DIV/0!
296	REFACCIONES Y ACCESORIOS MENORES DE EQUIPO DE TRANSPORTE	1,631,035	288,226	1,919,261	1,488,850	1,374,296	430,411	0.78
29601	REFACCIONES Y ACCESORIOS MENORES DE EQUIPO DE TRANSPORTE	1,631,035	288,226	1,919,261	1,488,850	1,374,296	430,411	0.78
298	REFACCIONES Y ACCESORIOS MENORES DE MAQUINARIA Y OTROS EQUIPOS	3,494,711	(839,522)	2,655,189	1,685,912	1,634,304	969,277	0.53
29801	REFACCIONES Y ACCESORIOS MENORES DE MAQUINARIA Y OTROS EQUIPOS	3,494,711	(839,522)	2,655,189	1,685,912	1,634,304	969,277	0.53
299	Refacciones y Accesorios Menores Otros bienes Muebles	-	-	-	-	-	-	#DIV/0!
29901	Refacciones y Accesorios Menores Otros bienes Muebles	-	-	-	-	-	-	#DIV/0!
3000	SERVICIOS GENERALES	213,314,749	163,627,663	376,942,412	333,040,450	293,691,983	43,901,962	0.88
3100	SERVICIOS BÁSICOS	133,842,025	10,068,871	143,910,896	143,821,799	136,306,219	89,097	1.00
311	ENERGÍA ELÉCTRICA	132,697,323	9,707,674	142,404,997	142,377,382	136,978,915	27,615	1.00
31101	ENERGÍA ELÉCTRICA	132,697,323	9,707,674	142,404,997	142,377,382	136,978,915	27,615	1.00
312	GAS	3,214	-	3,214	200	200	3,014	0.06
31201	GAS	3,214	-	3,214	200	200	3,014	0.06
313	AGUA	78,222	30,607	108,829	108,745	108,745	84	1.00
31301	AGUA POTABLE	78,222	30,607	108,829	108,745	108,745	84	1.00
314	TELEFONÍA TRADICIONAL	701,176	(76,495)	624,681	606,484	504,909	18,197	0.97
31401	TELEFONÍA TRADICIONAL	701,176	(76,495)	624,681	606,484	504,909	18,197	0.97

315	TELEFONÍA CELULAR	-	-	-	-	-	-	#DIV/0!
31501	TELEFONÍA CELULAR	-	-	-	-	-	-	#DIV/0!
316	SERVICIOS DE TELECOMUNICACIONES Y SATÉLITES	-	-	-	-	-	-	#DIV/0!
31601	SERVICIOS DE TELECOMUNICACIONES Y SATÉLITES	-	-	-	-	-	-	#DIV/0!
317	SERVICIOS DE ACCESO DE INTERNET, REDES Y PROCESAMIENTO DE INFORMACIÓN	328,791	419,581	748,372	724,770	709,230	23,602	0.97
31701	SERVICIOS DE ACCESO DE INTERNET, REDES Y PROCESAMIENTO DE INFORMACIÓN	328,791	419,581	748,372	724,770	709,230	23,602	0.97
318	SERVICIOS POSTALES Y TELEGRÁFICOS	33,299	(12,495)	20,804	4,218	4,218	16,586	0.20
31801	SERVICIO POSTAL	33,299	(12,495)	20,804	4,218	4,218	16,586	0.20
3200	SERVICIO DE ARRENDAMIENTO	6,523,022	5,078,900	11,601,922	11,175,827	10,199,325	426,095	0.96
321	ARRENDAMIENTO DE TERRENOS	-	-	-	-	-	-	#DIV/0!
32101	ARRENDAMIENTO DE TERRENOS	-	-	-	-	-	-	#DIV/0!
322	ARRENDAMIENTO DE EDIFICIOS	2,294,247	77,683	2,371,930	2,317,066	2,030,754	54,863	0.98
32201	ARRENDAMIENTO DE EDIFICIOS	2,294,247	77,683	2,371,930	2,317,066	2,030,754	54,863	0.98
323	ARRENDAMIENTO DE MOBILIARIO Y EQUIPO DE ADMINISTRACIÓN, EDUCACIONAL Y RECREATIVO	930,474	(652,769)	277,705	277,705	240,132	(0)	1.00
32301	ARRENDAMIENTO DE MUEBLES, MAQUINARIA Y EQUIPO	35,000	33,555	68,555	68,555	68,555	-	1.00
32302	ARRENDAMIENTO DE EQUIPO Y BIENES INFORMÁTICOS	895,474	(686,324)	209,150	209,150	171,576	(0)	1.00
325	ARRENDAMIENTO DE EQUIPO DE TRANSPORTE	-	10,440	10,440	10,440	10,440	-	1.00
32501	ARRENDAMIENTO DE EQUIPO DE TRANSPORTE TERRESTRE	-	10,440	10,440	10,440	10,440	-	1.00
326	ARRENDAMIENTO DE MAQUINARIA, OTROS EQUIPOS Y HERRAMIENTAS	3,287,314	5,370,896	8,658,210	8,287,437	7,634,821	370,773	0.98
32601	ARRENDAMIENTO DE MAQUINARIA, OTROS EQUIPOS Y HERRAMIENTAS	3,287,314	5,370,896	8,658,210	8,287,437	7,634,821	370,773	0.98
327	Patentes, Regalías y Otros	-	283,638	283,638	283,179	283,179	459	1.00
32701	Patentes, Regalías y Otros	-	283,638	283,638	283,179	283,179	459	1.00
329	OTROS ARRENDAMIENTOS	10,987	(10,987)	(0)	-	-	(0)	-
32901	OTROS ARRENDAMIENTOS	10,987	(10,987)	(0)	-	-	(0)	-
3300	SERVICIOS PROFESIONALES, CIENTÍFICOS, TÉCNICOS Y OTROS SERVICIOS	25,595,774	96,212,785	121,808,559	119,792,384	108,558,001	2,046,174	0.98
331	SERVICIOS LEGALES, DE CONTABILIDAD, AUDITORIAS Y RELACIONADOS	7,028,021	5,753,104	12,781,125	12,655,414	9,567,372	125,711	0.99
33101	SERVICIOS LEGALES, DE CONTABILIDAD, AUDITORIAS Y RELACIONADOS	7,028,021	5,753,104	12,781,125	12,655,414	9,567,372	125,711	0.99
332	SERVICIOS DE DISEÑO, ARQUITECTURA, INGENIERÍA Y ACTIVIDADES RELACIONADAS	458,312	1,659,070	2,117,382	2,116,882	1,976,851	500	1.00
33201	SERVICIOS DE DISEÑO, ARQUITECTURA, INGENIERÍA Y ACTIVIDADES RELACIONADAS	458,312	1,659,070	2,117,382	2,116,882	1,976,851	500	1.00
333	SERVICIOS DE CONSULTORÍA ADMINISTRATIVA, PROCESOS, TÉCNICA Y EN TECNOLOGÍAS DE LA INFORMACIÓN	1,080,838	(284,384)	796,454	745,054	729,908	51,400	0.94
33301	SERVICIOS DE INFORMÁTICA	1,080,838	(284,384)	796,454	745,054	729,908	51,400	0.94
33302	SERVICIOS DE CONSULTORÍAS	-	-	-	-	-	-	#DIV/0!
334	SERVICIOS DE CAPACITACIÓN	369,742	(142,748)	226,994	105,218	105,218	121,776	0.46
33401	SERVICIOS DE CAPACITACIÓN	369,742	(142,748)	226,994	105,218	105,218	121,776	0.46
335	SERVICIOS DE INVESTIGACIÓN CIENTÍFICA Y DESARROLLO	2,200	(139)	2,061	-	-	2,061	-
33501	SERVICIOS DE INVESTIGACIÓN CIENTÍFICA Y DESARROLLO	2,200	(139)	2,061	-	-	2,061	-
336	SERVICIOS DE APOYO ADMINISTRATIVO, TRADUCCIÓN, FOTOCOPIADO E IMPRESIÓN	1,372,869	(204,907)	1,167,962	1,015,054	959,838	152,908	0.87
33601	APOYOS A COMISARIOS PÚBLICOS	-	-	-	-	-	-	#DIV/0!
33603	IMPRESIONES Y PUBLICACIONES OFICIALES	890,347	(153,796)	736,551	627,088	581,598	109,483	0.85
33605	LICITACIONES, CONVENIOS Y CONVOCATORIAS	300,000	(202,321)	97,679	95,638	95,638	2,041	0.88
33606	IMPRESION DCTOS OFICIALES, PARA PREST SERV. IDENTI	-	10,000	10,000	2,203	2,203	7,797	0.22
33608	SERVICIO DE FOTOCOPIADO EN LAS INSTALACIONES DE LAS DEPENDENCIAS Y ENTIDADES	162,522	141,210	323,732	290,144	280,400	33,587	0.90
338	SERVICIOS DE VIGILANCIA	580,991	(22,451)	558,540	558,540	507,632	(0)	1.00
33801	SERVICIOS DE VIGILANCIA	580,991	(22,451)	558,540	558,540	507,632	(0)	1.00
339	SERVICIOS PROFESIONALES, CIENTÍFICOS Y TÉCNICOS INTEGRALES	14,702,802	89,455,239	104,158,041	102,566,222	94,711,183	1,591,819	0.98
33901	SERVICIOS PROFESIONALES, CIENTÍFICOS Y TÉCNICOS INTEGRALES	14,702,802	(3,017,806)	11,684,995	10,093,177	10,011,404	1,591,819	0.86
33902	SERVICIOS INTEGRALES	-	92,473,045	92,473,045	92,473,045	84,699,779	-	1.00
3400	SERVICIOS FINANCIEROS, BANCARIOS Y COMERCIALES	7,210,918	(2,141,800)	5,069,118	4,839,133	4,769,533	229,985	0.95
341	SERVICIOS FINANCIEROS Y BANCARIOS	1,006,447	1,012,859	2,019,307	1,981,519	1,981,519	37,788	0.98
34101	SERVICIOS FINANCIEROS Y BANCARIOS	1,006,447	1,012,859	2,019,307	1,981,519	1,981,519	37,788	0.98
343	SERVICIOS DE RECAUDACIÓN, TRASLADO Y CUSTODIA DE VALORES	4,578,239	(3,314,764)	1,263,475	1,123,399	1,053,799	140,075	0.89
34301	SERVICIOS DE RECAUDACIÓN, TRASLADO Y CUSTODIA DE VALORES	4,578,239	(3,314,764)	1,263,475	1,123,399	1,053,799	140,075	0.89
344	SEGUROS DE RESPONSABILIDAD PATRIMONIAL Y FIANZAS	1,554,732	(231,520)	1,323,212	1,314,591	1,314,591	8,621	0.99
34401	SEGUROS DE RESPONSABILIDAD PATRIMONIAL Y FIANZAS	1,554,732	(231,520)	1,323,212	1,314,591	1,314,591	8,621	0.99

345	SEGUROS DE BIENES PATRIMONIALES	-	363,280	363,280	363,280	363,280	0	1.00
34501	SEGUROS DE BIENES PATRIMONIALES	-	363,280	363,280	363,280	363,280	0	1.00
347	FLETES Y MANIOBRAS	71,500	28,345	99,845	56,345	56,345	43,500	0.58
34701	FLETES Y MANIOBRAS	71,500	28,345	99,845	56,345	56,345	43,500	0.58
3500	SERVICIOS DE INSTALACIÓN, REPARACIÓN, MANTENIMIENTO Y CONSERVACIÓN	10,794,133	14,236,583	25,030,716	23,410,396	21,926,077	1,620,320	0.94
351	CONSERVACION Y MANTENIMIENTO MENOR DE INMUEBLES	1,358,160	8,056,851	9,415,011	9,303,567	9,303,567	111,444	0.99
35101	CONSERVACION Y MANTENIMIENTO MENOR DE INMUEBLES	1,358,160	8,056,851	9,415,011	9,303,567	9,303,567	111,444	0.99
352	INSTALACIÓN, REPARACIÓN Y MANTENIMIENTO DE MOBILIARIO Y EQUIPO DE ADMINISTRACIÓN, EDUCACIONAL Y RECREATIVO	1,065,900	(993,743)	72,157	72,157	67,413	-	1.00
35201	MANTENIMIENTO Y CONSERVACION DE MOBILIARIO Y EQUIPO	1,065,900	(993,743)	72,157	72,157	67,413	-	1.00
353	INSTALACIÓN, REPARACIÓN Y MANTENIMIENTO DE EQUIPO DE COMPUTO Y TECNOLOGÍA DE LA INFORMACIÓN	216,397	296,972	513,370	397,795	294,418	115,575	0.77
35301	INSTALACIONES	-	227,602	227,602	227,601	227,601	1	1.00
35302	MANTENIMIENTO Y CONSERVACION DE BIENES INFORMÁTICOS	216,397	69,370	285,768	170,193	66,817	115,574	0.60
355	REPARACIÓN Y MANTENIMIENTO DE EQUIPO DE TRANSPORTE	1,419,116	2,156,683	3,575,798	3,073,518	2,949,635	502,281	0.86
35501	REPARACIÓN Y MANTENIMIENTO DE EQUIPO DE TRANSPORTE	1,419,116	2,156,683	3,575,798	3,073,518	2,949,635	502,281	0.86
357	INSTALACIÓN, REPARACIÓN Y MANTENIMIENTO DE MAQUINARIA, OTROS EQUIPOS Y HERRAMIENTA	6,176,507	4,923,839	11,100,346	10,249,720	9,011,904	850,626	0.92
35701	MANTENIMIENTO Y CONSERVACIÓN DE MAQUINARIA Y EQUIPO	6,176,507	4,483,937	10,660,444	9,809,818	8,886,187	850,626	0.92
35702	MANTENIMIENTO Y CONSERVACIÓN DE HERRAMIENTAS, MAQUINAS HERRAMIENTAS, INSTRUMENTOS, ÚTILES Y EQUIPO	-	439,902	439,902	439,902	125,717	-	1.00
358	SERVICIOS DE LIMPIEZA Y MANEJO DE DESECHOS	543,053	(202,653)	340,400	313,639	299,139	26,761	0.92
35801	SERVICIOS DE LIMPIEZA Y MANEJO DE DESECHOS	543,053	(202,653)	340,400	313,639	299,139	26,761	0.92
359	SERVICIOS DE JARDINERÍA Y FUMIGACIÓN	15,000	(1,367)	13,633	-	-	13,633	-
35901	SERVICIOS DE JARDINERÍA Y FUMIGACIÓN	15,000	(1,367)	13,633	-	-	13,633	-
3600	SERVICIOS DE COMUNICACIÓN SOCIAL Y PUBLICIDAD	1,415,524	(751,571)	663,953	541,538	541,538	122,415	0.82
361	DIFUSIÓN POR RADIO, TELEVISIÓN Y OTROS MEDIOS DE MENSAJES SOBRE PROGRAMAS Y ACTIVIDADES GUBERNAMENTALES	1,387,024	(725,591)	661,433	539,018	539,018	122,415	0.81
36101	DIFUSIÓN POR RADIO, TELEVISIÓN Y OTROS MEDIOS DE MENSAJES SOBRE PROGRAMAS Y ACTIVIDADES GUBERNAMENTALES	1,387,024	(725,591)	661,433	539,018	539,018	122,415	0.81
364	SERVICIOS DE REVELADO DE FOTOGRAFÍAS	500	(500)	-	-	-	-	#DIV/0!
36401	SERVICIOS DE REVELADO DE FOTOGRAFÍAS	500	(500)	-	-	-	-	#DIV/0!
365	SERVICIOS DE LA INDUSTRIA FÍLMICA, DEL SONIDO Y DEL VIDEO	25,000	(25,000)	-	-	-	-	#DIV/0!
36501	SERVICIOS DE LA INDUSTRIA FÍLMICA, DEL SONIDO Y DEL VIDEO	25,000	(25,000)	-	-	-	-	#DIV/0!
369	OTROS SERVICIOS DE INFORMACIÓN	3,000	(480)	2,520	2,520	2,520	-	1.00
36901	OTROS SERVICIOS DE INFORMACIÓN	3,000	(480)	2,520	2,520	2,520	-	1.00
3700	SERVICIOS DE TRASLADO Y VIÁTICOS	3,593,145	494,488	4,087,634	3,008,713	3,008,713	1,078,920	0.74
371	PASAJES AÉREOS	220,145	(77,475)	142,670	120,444	120,444	22,226	0.84
37101	PASAJES AÉREOS	220,145	(77,475)	142,670	120,444	120,444	22,226	0.84
37104	PASAJES AÉREOS INTERNACIONALES PARA SERVIDORES PÚBLICOS EN EL DESEMPEÑO DE COMISIONES Y FUNCIONES OFICIALES.	20,000	(20,000)	-	-	-	-	#DIV/0!
372	PASAJES TERRESTRES	13,031	37,087	50,117	44,294	44,294	5,824	0.88
37201	PASAJES TERRESTRES	13,031	37,087	50,117	44,294	44,294	5,824	0.88
375	VIÁTICOS EN EL PAÍS	2,954,727	621,936	3,576,663	2,776,482	2,776,482	800,181	0.78
37501	VIÁTICOS EN EL PAÍS	1,943,200	534,840	2,477,840	2,151,748	2,151,748	326,092	0.87
37502	GASTOS DE CAMINO	1,011,527	87,296	1,098,823	624,734	624,734	474,089	0.57
376	VIÁTICOS EN EL EXTRANJERO	285,600	(67,269)	218,331	25,346	25,346	192,985	0.12
37601	VIÁTICOS EN EL EXTRANJERO	285,600	(67,269)	218,331	25,346	25,346	192,985	0.12
378	SERVICIOS INTEGRALES DE TRASLADO Y VIÁTICOS	1,113	(1,062)	51	-	-	51	-
37801	SERVICIOS INTEGRALES DE TRASLADO Y VIÁTICOS	1,113	(1,062)	51	-	-	51	-
379	OTROS SERVICIOS DE TRASLADO Y HOSPEDAJE	118,530	(18,729)	99,801	42,147	42,147	57,654	0.42
37901	CUOTAS	118,530	(18,729)	99,801	42,147	42,147	57,654	0.42
3800	SERVICIOS OFICIALES	531,057	(222,919)	308,138	199,370	199,370	108,768	0.65
381	GASTOS DE CEREMONIAL	557	-	557	-	-	557	-
38101	GASTOS DE CEREMONIAL	557	-	557	-	-	557	-
382	GASTOS DE ORDEN SOCIAL Y CULTURAL	212,000	(84,337)	127,663	126,792	126,792	871	0.99
38201	GASTOS DE ORDEN SOCIAL Y CULTURAL	212,000	(84,337)	127,663	126,792	126,792	871	0.99
383	CONGRESOS Y CONVENCIONES	318,500	(138,582)	179,918	72,578	72,578	107,340	0.40
38301	CONGRESOS Y CONVENCIONES	318,500	(138,582)	179,918	72,578	72,578	107,340	0.40
385	GASTOS DE REPRESENTACION	-	-	-	-	-	-	#DIV/0!
38501	GASTOS DE ATENCIÓN Y PROMOCIÓN	-	-	-	-	-	-	#DIV/0!
3900	OTROS SERVICIOS GENERALES	23,809,151	40,652,325	64,461,476	26,281,289	6,183,207	38,180,187	0.41
392	IMPUESTOS Y DERECHOS	18,297,327	39,199,070	57,496,397	19,469,916	314,224	38,026,481	0.34
39201	IMPUESTOS Y DERECHOS	18,297,327	39,199,070	57,496,397	19,469,916	314,224	38,026,481	0.34
39202	OTROS IMPUESTOS Y DERECHOS	-	23,049	23,049	23,049	23,049	-	1.00

395	PENAS, MULTAS, ACCESORIOS Y ACTUALIZACIONES	829,734	(149,397)	680,338	604,333	341,861	76,005	0.89
39501	PENAS, MULTAS, ACCESORIOS Y ACTUALIZACIONES	829,734	(149,397)	680,338	604,333	341,861	76,005	0.89
396	OTROS GASTOS POR RESPONSABILIDADES	10,000	(10,000)	-	-	-	-	#DIV/0!
39601	OTROS GASTOS POR RESPONSABILIDADES	10,000	(10,000)	-	-	-	-	#DIV/0!
398	IMPUESTOS SOBRE NÓMINAS Y OTROS QUE SE DERIVEN DE UNA RELACIÓN LABORAL	4,672,090	1,612,652	6,284,741	6,207,040	5,527,122	77,701	0.99
39801	IMPUESTOS SOBRE NÓMINAS	4,672,090	1,612,652	6,284,741	6,207,040	5,527,122	77,701	0.99
4000	TRANSFERENCIAS, ASIGNACIONES, SUBSIDIOS Y OTRAS AYUDAS	-	1,325,399	1,325,399	1,325,399	1,325,399	-	1.00
4100	Transferencias internas y asignaciones al sector público	-	-	-	-	-	-	#DIV/0!
411	Asignación presupuestaria al poder ejecutivo	-	-	-	-	-	-	#DIV/0!
41104	Transferencias, asignaciones, subsidios y otras ayudas	-	-	-	-	-	-	#DIV/0!
415	Transferencias internas otorgadas a entidades paraestatales no empresariales y no financieras	-	-	-	-	-	-	#DIV/0!
41502	Transferencias para gastos de operación	-	-	-	-	-	-	#DIV/0!
4200	TRANSFERENCIAS AL RESTO DEL SECTOR PÚBLICO	-	1,325,399	1,325,399	1,325,399	1,325,399	-	1.00
424	TRANSFERENCIAS OTORGADAS A ENTIDADES FEDERATIVAS Y MUNICIPIOS	-	1,325,399	1,325,399	1,325,399	1,325,399	-	1.00
42401	TRANSFERENCIAS OTORGADAS A ENTIDADES FEDERATIVAS Y MUNICIPIOS	-	1,325,399	1,325,399	1,325,399	1,325,399	-	1.00
4300	Subsidios a la prestación de servicios públicos	-	-	-	-	-	-	#DIV/0!
43401	Subsidios a la prestación de servicios públicos	-	-	-	-	-	-	#DIV/0!
4400	Ayudas sociales	-	-	-	-	-	-	#DIV/0!
442	Becas y otras ayudas para programas de capacitación	-	-	-	-	-	-	#DIV/0!
44204	Fomento deportivo	-	-	-	-	-	-	#DIV/0!
445	Ayudas Sociales a Instituciones sin Fines de lucro	-	-	-	-	-	-	#DIV/0!
44501	Ayudas Sociales a Instituciones sin Fines de lucro	-	-	-	-	-	-	#DIV/0!
4800	Donativos	-	-	-	-	-	-	#DIV/0!
481	Donativos a Instituciones sin fines de lucro	-	-	-	-	-	-	#DIV/0!
48101	Donativos a Instituciones sin fines de lucro	-	-	-	-	-	-	#DIV/0!
5000	BIENES MUEBLES, INMUEBLES E INTANGIBLES	1,654,223	14,898,887	16,551,111	10,679,910	10,287,161	5,871,200	0.65
5100	MOBILIARIO Y EQUIPO DE ADMINISTRACIÓN	491,841	1,359,832	1,851,673	1,354,473	1,354,473	497,200	0.73
511	MUEBLES DE OFICINA Y ESTANTERÍA	49,120	102,899	152,020	75,899	75,899	76,120	0.50
51101	MUEBLES DE OFICINA Y ESTANTERÍA	49,120	102,899	152,020	75,899	75,899	76,120	0.50
512	Muebles, Excepto de Oficina y Estantería	-	-	-	-	-	-	#DIV/0!
51201	Muebles, Excepto de Oficina y Estantería	-	-	-	-	-	-	#DIV/0!
515	Equipo de cómputo y de tecnologías de la información	442,721	1,256,933	1,699,653	1,278,574	1,278,574	421,080	0.75
51501	Bienes informáticos	442,721	1,256,933	1,699,653	1,278,574	1,278,574	421,080	0.75
519	Otros mobiliarios y equipos de administración	-	-	-	-	-	-	#DIV/0!
51901	Equipo de administración	-	-	-	-	-	-	#DIV/0!
5200	MOBILIARIO Y EQUIPO EDUCACIONAL Y RECREATIVO	-	23,000	23,000	22,620	22,620	380	0.98
521	EQUIPOS Y APARATOS AUDIOVISUALES	-	-	-	-	-	-	#DIV/0!
52101	EQUIPOS Y APARATOS AUDIOVISUALES	-	-	-	-	-	-	#DIV/0!
523	CAMARAS FOTOGRAFICAS Y DE VIDEO	-	23,000	23,000	22,620	22,620	380	0.98
52301	CAMARAS FOTOGRAFICAS Y DE VIDEO	-	23,000	23,000	22,620	22,620	380	0.98
5300	Equipo e instrumental medico y de laboratorio	-	-	-	-	-	-	#DIV/0!
531	Equipo medico y de laboratorio	-	-	-	-	-	-	#DIV/0!
53101	Equipos medico y de laboratorio	-	-	-	-	-	-	#DIV/0!
532	Instrumental medico y de laboratorio	-	-	-	-	-	-	#DIV/0!
53201	Instrumental medico y de laboratorio	-	-	-	-	-	-	#DIV/0!
5400	Vehiculos y equipo de transporte	-	11,123,156	11,123,156	6,329,736	6,329,736	4,793,420	0.57
541	Vehiculos y equipo de transporte	-	11,100,157	11,100,157	6,329,736	6,329,736	4,770,421	0.57
54101	Automoviles y camiones	-	7,100,157	7,100,157	6,329,736	6,329,736	770,421	0.89
54102	Vehiculos y eq. Terrestres dest a serv. Administrativos	-	4,000,000	4,000,000	-	-	4,000,000	-
542	Carrocerías y remolques	-	-	-	-	-	-	#DIV/0!
54201	Carrocerías y remolques	-	-	-	-	-	-	#DIV/0!
549	Otros Equipos de Transporte	-	22,999	22,999	-	-	22,999	-
54901	Otros Equipos de Transporte	-	22,999	22,999	-	-	22,999	-
5500	EQUIPO DE DEFENSA Y SEGURIDAD	-	-	-	-	-	-	#DIV/0!
551	EQUIPO DE DEFENSA Y SEGURIDAD	-	-	-	-	-	-	#DIV/0!
55103	SISTEMAS INTEGRALES DE SEGURIDAD PÚBLICA	-	-	-	-	-	-	#DIV/0!
5600	MAQUINARIA, OTROS EQUIPOS Y HERRAMIENTAS	932,401	1,574,463	2,506,864	2,427,881	2,035,132	78,983	0.97
562	MAQUINARIA Y EQUIPO INDUSTRIAL	932,401	830,264	1,762,665	1,730,152	1,337,402	32,513	0.98
56201	MAQUINARIA Y EQUIPO INDUSTRIAL	932,401	830,264	1,762,665	1,730,152	1,337,402	32,513	0.98
563	Maquinaria y Equipo de Construcción	-	-	-	-	-	-	#DIV/0!
56301	Maquinaria y Equipo de Construcción	-	-	-	-	-	-	#DIV/0!
564	Sistemas de aire acondicionado, calefaccion y de refrigeracion industrial y comercial	-	138,997	138,997	92,527	92,527	46,470	0.67
56401	Sistemas de aire acondicionado, calefaccion y de refrigeracion industrial y comercial	-	138,997	138,997	92,527	92,527	46,470	0.67
565	Equipo de Comunicación y Telecomunicacion	-	100,594	100,594	100,594	100,594	-	1.00
56501	Equipo de Comunicación y Telecomunicacion	-	100,594	100,594	100,594	100,594	-	1.00

566	Equipo de Generacion Electrica, aparatos y accesorios eléctricos	-	365,842	365,842	365,842	365,842	-	1.00
56601	Maquinaria y equipo electrico y electronico	-	365,842	365,842	365,842	365,842	-	1.00
567	Herramientas y máquinas-herramienta	-	138,767	138,767	138,767	138,767	-	1.00
56701	Herramientas	-	138,767	138,767	138,767	138,767	-	1.00
56702	Refeciones y Accesorios mayores	-	-	-	-	-	-	#DIV/0!
569	OTROS EQUIPOS	-	-	-	-	-	-	#DIV/0!
56901	BIENES MUEBLES POR ARRENDAMIENTO FINANCIERO	-	-	-	-	-	-	#DIV/0!
56902	OTROS BIENES MUEBLES POR ARRENDAMIENTO FINANCIERO	-	-	-	-	-	-	#DIV/0!
5800	Bienes Inmuebles	-	-	-	-	-	-	#DIV/0!
581	Terrenos	-	-	-	-	-	-	#DIV/0!
58101	Terrenos	-	-	-	-	-	-	#DIV/0!
5900	Activos Intangibles	229,982	816,436	1,046,418	545,200	545,200	501,218	0.52
591	Software	229,982	816,436	1,046,418	545,200	545,200	501,218	0.52
59101	Software	229,982	816,436	1,046,418	545,200	545,200	501,218	0.52
597	Licencias informaticas e intelectuales	-	-	-	-	-	-	#DIV/0!
59701	licencias informaticas e intelectuales	-	-	-	-	-	-	#DIV/0!
6000	INVERSIÓN PÚBLICA	554,454,721	860,376,077	1,414,630,798	1,151,805,963	1,018,480,965	263,024,835	0.81
	ESTATAL	481,454,721	120,129,200	601,583,921	375,289,987	344,493,981	226,293,934	0.62
6100	OBRA PÚBLICA EN BIENES DE DOMINIO PÚBLICO	481,454,721	120,129,200	601,583,921	375,289,987	344,493,981	226,293,934	0.62
613	CONSTRUCCIÓN DE OBRAS PARA EL ABASTECIMIENTO DE AGUA, PETROLEO, GAS, ELECTRICIDAD Y TELECOMUNICACIÓN	11,234,172	(500,000)	10,734,172	1,000,000	1,000,000	9,734,172	0.09
61303	CONSTRUCCIÓN DE SISTEMAS DE ABASTECIMIENTO DE AGUA POTABLE	-	-	-	-	-	-	#DIV/0!
61305	FORTALECIMIENTO A ORGANISMOS OPERADORES DE SISTEMAS DE AGUA POTABLE	1,500,000	(500,000)	1,000,000	1,000,000	1,000,000	-	1.00
61306	REHABILITACIÓN DE SISTEMAS DE ABASTECIMIENTO DE AGUA PARA USO AGRICOLA	9,734,172	-	9,734,172	-	-	9,734,172	-
61309	ESTUDIOS Y PROYECTOS PARA SISTEMAS DE ABASTECIMIENTO DE AGUA POTABLE	-	-	-	-	-	-	#DIV/0!
61310	APOYO Y FORTALECIMIENTO A LOS SISTEMAS DE OPERACIÓN DE DISTRITOS DE RIEGO	-	-	-	-	-	-	#DIV/0!
61315	FISCALIZACIÓN Y SEGUIMIENTO	-	-	-	-	-	-	#DIV/0!
614	DIVISIÓN DE TERRENOS Y CONSTRUCCION DE OBRAS DE URBANIZACIÓN	470,220,549	120,629,200	590,849,749	374,289,987	343,493,981	216,559,762	0.63
61404	CONSERVACIÓN Y MANTENIMIENTO	-	-	-	-	-	-	#DIV/0!
61406	ESTUDIOS Y PROYECTOS	13,654,687	25,978,274	39,632,962	31,986,096	20,182,792	7,646,866	0.81
61408	INFRAESTRUCTURA Y EQUIPAMIENTO EN MATERIA DE AGUA POTABLE	408,895,319	39,094,965	447,990,284	275,077,764	259,747,321	172,912,521	0.61
61409	INFRAESTRUCTURA Y EQUIPAMIENTO EN MATERIA DE ALCANTARILLADO	47,670,543	48,890,743	96,561,286	64,679,514	61,071,559	31,881,772	0.67
61415	INFRAESTRUCTURA BÁSICA Y EQUIPAMIENTO SOCIAL	-	-	-	-	-	-	#DIV/0!
61424	INDIRECTOS PARA OBRAS EN DIVISIÓN DE TERRENOS Y CONSTRUCCIÓN DE OBRAS DE URBANIZACIÓN	-	5,546,623	5,546,623	1,907,210	1,855,058	3,639,413	0.34
61425	SUPERVISIÓN Y CONTROL DE CALIDAD	-	1,118,594	1,118,594	639,404	637,251	479,190	0.57
6200	OBRA PÚBLICA EN BIENES PROPIOS	-	-	-	-	-	-	#DIV/0!
623	Rehabilitación de Sistemas de Abastecimiento de Agua potable	-	-	-	-	-	-	#DIV/0!
62301	Rehabilitación de Sistemas de Abastecimiento de Agua potable	-	-	-	-	-	-	#DIV/0!
624	DIVISIÓN DE TERRENOS Y CONSTRUCCIÓN DE OBRAS DE URBANIZACIÓN	-	-	-	-	-	-	#DIV/0!
62404	CONSERVACIÓN Y MANTENIMIENTO	-	-	-	-	-	-	#DIV/0!
62408	INFRAESTRUCTURA Y EQ. EN MATERIA DE AGUA POTABLE	-	-	-	-	-	-	#DIV/0!
62409	INFRAESTRUCTURA Y EQUIPAMIENTO EN MATERIA DE ALCANTARILLADO	-	-	-	-	-	-	#DIV/0!
61406	ESTUDIOS Y PROYECTOS	-	-	-	-	-	-	#DIV/0!
	FEDERAL	73,000,000	740,246,877	813,246,877	776,515,976	673,986,984	36,730,901	0.95
6100	OBRA PÚBLICA EN BIENES DE DOMINIO PÚBLICO	73,000,000	740,246,877	813,246,877	776,515,976	673,986,984	36,730,901	0.95
613	CONSTRUCCIÓN DE OBRAS PARA EL ABASTECIMIENTO DE AGUA, PETROLEO, GAS, ELECTRICIDAD Y TELECOMUNICACIÓN	1,500,000	723,952,127	725,452,127	720,815,892	621,564,560	4,836,235	0.99
61303	CONSTRUCCIÓN DE SISTEMAS DE ABASTECIMIENTO DE AGUA POTABLE	-	-	-	-	-	-	#DIV/0!
61305	FORTALECIMIENTO A ORGANISMOS OPERADORES DE SISTEMAS DE AGUA POTABLE	1,500,000	-	1,500,000	750,000	750,000	750,000	0.50
61306	REHABILITACIÓN DE SISTEMAS DE ABASTECIMIENTO DE AGUA PARA USO AGRICOLA	-	-	-	-	-	-	#DIV/0!
61307	(PAIH) AMPLIAC. SIST ABAST DE A PAUSO AGRICOLA (F)	-	-	-	-	-	-	#DIV/0!
61308	(PAIH) CONST. SIST ABAST A PAUSO AGUA AGRICOLA (F)	-	723,952,127	723,952,127	719,865,892	620,814,560	4,086,235	0.99
61309	ESTUDY Y PROYEC. P/SIST. DE ABASTEC. DE A/POTA (F)	-	-	-	-	-	-	#DIV/0!
61310	APOYO Y FORTALECIMIENTO A LOS SISTEMAS DE OPERACIÓN DE DISTRITOS DE RIEGO	-	-	-	-	-	-	#DIV/0!

61313	INDIRECTOS PARA OBRAS DE CONSTRUCCIÓN PARA EL ABASTECIMIENTO DE AGUA, PETROLEO, GAS, ELECTRICIDAD Y TELECOMUNICACIONES	-	-	-	-	-	-	-	#DIV/0!
61315	FISCALIZACIÓN Y SEGUIMIENTO	-	-	-	-	-	-	-	#DIV/0!
614	DIVISION DE TERRENOS Y CONSTRUCCION DE OBRAS DE URBANIZACIÓN	71,500,000	16,294,750	87,794,750	55,900,084	52,422,424	31,894,666	0.64	
61406	ESTUDIOS Y PROYECTOS	986,000	9,014,000	10,000,000	6,941,443	6,941,343	3,058,557	0.69	
61408	INFRAESTRUCTURA Y EQUIPAMIENTO EN MATERIA DE AGUA POTABLE	51,138,092	24,972,261	76,110,353	48,451,837	44,976,468	27,658,516	0.64	
61409	INFRAESTRUCTURA Y EQUIPAMIENTO EN MATERIA DE ALCANTARILLADO	19,375,908	(19,375,908)	-	-	-	-	-	#DIV/0!
61415	INFRAESTRUCTURA BÁSICA Y EQUIPAMIENTO SOCIAL	-	-	-	-	-	-	-	#DIV/0!
61424	INDIRECTOS PARA OBRAS EN DIVISIÓN DE TERRENOS Y CONSTRUCCIÓN DE OBRAS DE URBANIZACIÓN	-	-	-	-	-	-	-	#DIV/0!
61425	SUPERVISIÓN Y CONTROL DE CALIDAD	-	1,684,396	1,684,396	506,803	504,613	1,177,593	0.30	
6200	OBRA PÚBLICA EN BIENES PROPIOS	-	-	-	-	-	-	-	
624	DIVISION DE TERRENOS Y CONSTRUCCION DE OBRAS DE URBANIZACIÓN	-	-	-	-	-	-	-	
62404	CONSERVACIÓN Y MANTENIMIENTO	-	-	-	-	-	-	-	
7000	INVERSIONES FINANCIERAS Y OTRAS PROVISIONES	-	-	-	-	-	-	-	#DIV/0!
7900	PROVISIONES PARA CONTINGENCIAS Y OTRAS EROGACIONES ESPECIALES	-	-	-	-	-	-	-	#DIV/0!
799	OTRAS EROGACIONES ESPECIALES	-	-	-	-	-	-	-	#DIV/0!
79901	OTRAS EROGACIONES ESPECIALES	-	-	-	-	-	-	-	#DIV/0!
9000	DEUDA PÚBLICA	-	100,543,983	100,543,983	79,462,074	76,662,405	21,051,910	0.79	
9100	AMORTIZACIÓN DE LA DEUDA PÚBLICA	-	41,747,465	41,747,465	41,747,465	41,747,465	-	1.00	
911	AMORTIZACIÓN DE LA DEUDA INTERNA CON INSTITUCIONES DE CRÉDITO	-	41,747,465	41,747,465	41,747,465	41,747,465	-	1.00	
91101	AMORTIZACIÓN DE CAPITAL LARGO PLAZO	-	-	-	-	-	-	-	
91102	AMORTIZACIÓN DE CAPITAL CORTO PLAZO	-	41,747,465	41,747,465	41,747,465	41,747,465	-	1.00	
9200	INTERESES DE LA DEUDA PÚBLICA	-	15,732,994	15,732,994	15,732,994	15,732,994	-	1.00	
921	INTERESES DE LA DEUDA INTERNA CON INSTITUCIONES DE CRÉDITO	-	15,732,994	15,732,994	15,732,994	15,732,994	-	1.00	
92101	PAGO DE INTERESES LARGO PLAZO	-	-	-	-	-	-	-	#DIV/0!
92102	PAGO DE INTERESES DE CORTO PLAZO	-	15,732,994	15,732,994	15,732,994	15,732,994	-	1.00	
9900	ADEUDOS DE EJERCICIOS FISCALES ANTERIORES (ADEFAS)	-	43,063,525	43,063,525	22,011,615	19,181,947	21,051,910	0.51	
991	ADEFAS	-	43,063,525	43,063,525	22,011,615	19,181,947	21,051,910	0.51	
99101	ADEFAS OPERACIÓN	-	43,063,525	43,063,525	22,011,615	19,181,947	21,051,910	0.51	
99101	ADEFAS INVERSIÓN ESTATAL	-	-	-	-	-	-	-	
99101	ADEFAS INVERSIÓN ESTATAL (COTAS Y GERENCIAS)	-	-	-	-	-	-	-	
		1,092,044,957	1,171,508,742	2,263,553,700	1,900,123,122.57	1,706,169,633	363,430,577	0.84	

LIC. ISMAEL NORZAGARAY MICHEL  
DIRECTOR ADMINISTRATIVO

C.P. ROSELA POMPA PADILLA  
DIRECTORA GENERAL DE ADMINISTRACION Y FINANZAS

**Comision Estatal de Agua**  
**Estado Analítico del Ejercicio de Presupuesto de Egresos- Detallado – LDF**  
**(Clasificación de Servicios Personales por Categoría)**  
**Del 01 de Enero 2025 al 31 de Diciembre del 2025**

(PESOS)

**CUENTA PÚBLICA 2025**

Concepto (c)	Egresos					Subejercicio (e)
	Aprobado (d)	Ampliaciones/ (Reducciones)	Modificado	Devengado	Pagado	
<b>I. Gasto No Etiquetado (I=A+B+C+D+E+F)</b>	288,686,474.53	5,167,141.06	293,853,615.59	271,649,557.32	256,770,619.89	22,204,058.27
A. Personal Administrativo y de Servicio Público	288,686,474.53	5,167,141.06	293,853,615.59	271,649,557.32	256,770,619.89	22,204,058.27
B. Magisterio						
C. Servicios de Salud (C=c1+c2)						
c1) Personal Administrativo						
c2) Personal Médico, Paramédico y afin						
D. Seguridad Pública						
E. Gastos asociados a la implementación de nuevas leyes federales o reformas a las mismas (E = e1 + e2)						
e1) Nombre del Programa o Ley 1						
e2) Nombre del Programa o Ley 2						
F. Sentencias laborales definitivas						
<b>II. Gasto Etiquetado (II=A+B+C+D+E+F)</b>		14,016,103.70	14,016,103.70	13,230,775.98	13,230,776.23	785,327.72
A. Personal Administrativo y de Servicio Público		14,016,103.70	14,016,103.70	13,230,775.98	13,230,776.23	785,327.72
B. Magisterio						
C. Servicios de Salud (C=c1+c2)						
c1) Personal Administrativo						
c2) Personal Médico, Paramédico y afin						
D. Seguridad Pública						
E. Gastos asociados a la implementación de nuevas leyes federales o reformas a las mismas (E = e1 + e2)						
e1) Nombre del Programa o Ley 1						
e2) Nombre del Programa o Ley 2						
F. Sentencias laborales definitivas						
<b>III. Total del Gasto en Servicios Personales (III = I + II)</b>	288,686,474.53	19,183,244.76	307,869,719.29	284,880,333.30	270,001,396.12	22,989,385.99

**LIC. ISMAEL NORZAGARAY MICHEL**  
**DIRECTOR ADMINISTRATIVO**

**C.F. ROSELA POMPA PADILLA**  
**DIRECTORA GENERAL DE ADMINISTRACION Y FINANZAS**

**Comision Estatal de Agua**  
**Conciliacion entre los Egresos Presupuestarios y los Gastos Contables**  
 Al 31 de diciembre 2025  
 (Cifras en Pesos)

CUENTA PÚBLICA 2025

Concepto	
<b>1. Total de Egresos Presupuestarios</b>	<b>1,900,123,122.57</b>

<b>2. Menos Egresos Presupuestarios No Contables</b>	<b>1,222,623,448.73</b>
Materias Primas y Materiales de Producción y Comercialización	
Materiales y Suministros	
Mobiliario y Equipo de Administración	1,354,473.23
Mobiliario y Equipo Educativo y Recreativo	22,620.00
Equipo e Instrumental Médico y de Laboratorio	
Vehículos y Equipo de Transporte	6,329,736.00
Equipo de Defensa y Seguridad	
Maquinaria, Otros Equipos y Herramientas	2,427,880.91
Arctivos Biológicos	
Bienes Inmuebles	
Activos Intangibles	545,200.00
Obra Pública en Bienes de Dominio Público	1,110,984,640.14
Obra Pública en Bienes Propios	
Acciones y Participaciones de Capital	
Compra de Títulos y Valores	
Concesión de Préstamos	
Inversiones en Fideicomisos, Mandatos y Otros Análogos	
Provisiones para Contingencias y Otras Erogaciones Especiales	
Armonización de la Deuda Pública	41,747,465.13
Adeudos de Ejercicios Fiscales Anteriores (ADEFAS)	22,011,614.90
Otros Egresos Presupuestales No Contables	37,199,818.42

<b>3. Más Gastos Contables No Presupuestarios</b>	<b>22,390,770.12</b>
Estimaciones, Depreciaciones, Deterioros, Obsolescencia y Amortizaciones	13,903,843.62
Provisiones	8,486,926.50
Disminución de Inventarios	
Otros Gastos	
Inversion Pública no Capitalizable	
Materiales y Suministros	
Otros Gastos Contables No Presupuestales	
<b>4. Total de Gasto Contable (4= 1 - 2 + 3)</b>	<b>699,890,443.96</b>

**LIC. ISMAEL NORZAGARAY MICHEL**  
 DIRECTOR ADMINISTRATIVO

**C.P. ROSELA POMPA PADILLA**  
 DIRECTORA GENERAL DE ADMINISTRACION Y FINANZAS

**Comision Estatal de Agua**  
**Endeudamiento Neto**  
 Del 01 de Enero 2025 al 31 de Diciembre del 2025  
 (Cifras en Pesos)

**CUENTA PÚBLICA 2025**

Identificacion de crédito o Instrumento	Contratacion / Colocación	Amortización	Endeudamiento Neto
<b>Créditos Bancarios</b>			
BANCO BAJIO		41,747,465.13	-41,747,465.13
Total Créditos Bancarios	0.00	41,747,465.13	-41,747,465.13
<b>Otros Instrumentos de Deuda</b>			
Total Otros Instrumentos de Deuda	0.00	0.00	0.00
<b>TOTAL</b>	<b>0.00</b>	<b>41,747,465.13</b>	<b>-41,747,465.13</b>

**LIC. ISMAEL NORZAGARAY MICHEL**  
 DIRECTOR ADMINISTRATIVO

**C.P. ROSELA POMPA PADILLA**  
 DIRECTORA GENERAL DE ADMINISTRACION Y FINANZAS

Comision Estatal de Agua  
Intereses de la Deuda  
Del 01 de Enero 2025 al 31 de Diciembre del 2025  
(Cifras en Pesos)

CUENTA PÚBLICA 2025

Identificacion de crédito o Instrumento	Devengado	Pagado
<b>Créditos Bancarios</b>		
BANCO BAJIO	15732993.53	15732993.53
Total de Intereses de Créditos Bancarios	15,732,993.53	15,732,993.53
<b>Otros Instrumentos de Deuda</b>		
Total de Intereses de Otros Instrumentos de Deuda	0.00	0.00
<b>TOTAL</b>	<b>15,732,993.53</b>	<b>15,732,993.53</b>

  
LIC. ISMAEL NORZAGARAY MICHEL  
DIRECTOR ADMINISTRATIVO

  
C.P. ROSELA POMPA PADILLA  
DIRECTORA GENERAL DE ADMINISTRACION Y FINANZAS

**Comision Estatal de Agua**  
**Gasto Por Categoría Programática**  
**Del 01 de Enero 2025 al 31 de Diciembre del 2025**

(Cifras en Pesos)

**CUENTA PÚBLICA 2025**

Concepto	Egresos					
	Aprobado	Ampliaciones/ (Reducciones)	Modificado	Devengado	Pagado	Subejercicio
<b>Programas</b>						
Subsidios: Sector Social y Privado o Estados y Municipios	0	0	0	0	0	0
Sujetos a Reglas de Operación			0			0
Otros Subsidios			0			0
<b>Desempeño de las Funciones:</b>	554,454,721	860,376,077	1,414,830,798	1,151,805,963	1,018,480,965	263,024,835
Prestación de Servicios Públicos			0			0
Provisión de Bienes Públicos			0			0
Planeación, Seguimiento y Evaluación de Políticas Públicas			0			0
Promoción y Fomento			0			0
Regulación y Supervisión			0			0
Funciones de las Fuerzas Armadas (Unicamente el Gobierno Federal)			0			0
Especificos			0			0
Proyectos de Inversión	554,454,721	860,376,077	1,414,830,798	1,151,805,963	1,018,480,965	263,024,835
<b>Administrativos y de Apoyos</b>	537,590,236	311,132,666	848,722,902	748,317,160	687,679,668	100,405,743
Apoyo al Proceso Presupuestario y para Mejorar la Eficiencia Institucional	537,590,236	311,132,666	848,722,902	748,317,160	687,679,668	100,405,743
Apoyo a la Función Pública y al Mejoramiento de la Gestión Operaciones Ajenas			0			0
<b>Compromisos</b>	0	0	0	0	0	0
Obligaciones de Cumplimiento de Resolución Jurisdiccional			0			0
Desastres Naturales			0			0
<b>Obligaciones</b>	0	0	0	0	0	0
Pensiones y Jubilaciones			0			0
Aportaciones a la Seguridad Social			0			0
Aportaciones a Fondos de Estabilización			0			0
Aportaciones a Fondos de Inversión y Reestructura de Pensiones			0			0
<b>Programas de gasto Federalizado ( Gobierno Federal)</b>	0	0	0	0	0	0
Gasto Federalizado			0			0
<b>Participaciones a Entidades Federativas y Municipios</b>			0			0
<b>Costo Financiero, Deuda o Apoyo a Deudores y Ahorradores de la Banca</b>			0			0
<b>Adeudos de Ejercicios Fiscales Anteriores</b>			0			0
<b>Total del Egreso</b>	<b>1,092,044,957</b>	<b>1,171,508,742</b>	<b>2,263,553,700</b>	<b>1,900,123,123</b>	<b>1,706,160,633</b>	<b>363,430,577</b>

**LIC. ISMAEL NORZAGARAY MICHEL**  
**DIRECTOR ADMINISTRATIVO**

**C.P. ROSELA POMPA PADILLA**  
**DIRECTORA GENERAL DE ADMINISTRACION Y FINANZAS**

**Comision Estatal de Agua**  
**Gastos por proyectos de Inversión**  
**Del 01 de Enero 2025 al 31 de Diciembre del 2025**

**CUENTA PÚBLICA 2025**

<b>GASTO DE INVERSION EJERCIDO:</b>		
<b>NOMBRE DEL PROYECTO</b>	<b>MONTO EROGADO</b>	<b>ORIGEN DEL RECURSO*</b>
C-00152/231 CEA-EDIHUSRO24-19 PROYECTO EJECUTIVO PARA LA REHABILITACION DE LA PLANTA DE TRATAMIENTO DE AGUAS RESIDUALES "EL ZANCUDO" EN LA CD. Y MPIO. DE EMPALME. SON.SH-ED-24-0102, DANIEL ACEVEDO	161595.65	ESTATAL
C-0134/0390 CEA-EDIHUOB24-106 PERFORACION DE POZO A 60 M DE PROFUNDIDAD,, EN LA LOCALIDAD Y MUNICIPIO DE HUASABAS, PROYCO	5741798.32	ESTATAL
C134/393 CEDIHUOB24-0106-C2 VILLA HIDALGO PERFORACION DE POZO A 60 MTS; PROYCO	4611075.95	ESTATAL
C-0134/0391 CEA-EDIHUOB24-107 EQUIPAMIENTO DE POZO DE AGUA POTABLE, EN LA LOCALIDAD Y MUNICIPIO DE TEPACHE, S/OF. SH-ED-24-306 . PROY Y DESARR KJ	371438.79	ESTATAL
C134/361 CEA-ED-IHU-OB-24-086 OBRAS EMERGENTES PARA ABASTECER LA ZONA SUR DE HERMOSILLO EN CASO DE CONTINGENCIA, CONSISTENTE EN TANQUE-CÁRCAMO, LÍNEA DE CONDUCCIÓN PARA 800 LPS, EQUIPAMIENTO Y ELECTRIFICACIÓN, EN LA LOC. DE HERMOSILLO, EN EL MPIO DE HERMOSILLO, SON.	31608869.32	ESTATAL
CEA-EDIHUOB25-01 REHABILITACIÓN DE RED DE ATARJEAS, DESCARGAS DOMICILIARIAS Y CONEXIÓN A COLECTORES, EN LA LOCALIDAD DE VÍCAM, MUNICIPIO DE GUAYMAS, SONORA., EDIFITERRA, S.A. de C.V.	6289672.96	PROPIOS
CEA-ED-IHU-OB-25-003 PERFORACIÓN DE POZO PARA AGUA POTABLE DE 100.00 M DE PROFUNDIDAD, EN LA LOC.D Y MPIO DE HUEPAC, SON; DESARROLLOS KJ, SA. DE C.V.	1250556.64	PROPIOS
CEA-ED-IHU-OB-25-003 EQ DE POZO PARA AGUA POTABLE LOCALIDAD Y MPIO BENAJMIN HILL, SON; DESARROLLOS KJ, SA. DE C.V.	569023.16	PROPIOS
CEA-ED-IHU-OB-25-005 EQUIPAMIENTO ELECTRIFICACIÓN E INTERCONEXIÓN DE POZO DE 100 METROS DE PROFUNDIDAD, CON EQUIPO DE BOMBEO SUMERGIBLE DE 7.5 HP EN LA LOC. DE NÁCORI CHICO, MPIO DE NÁCORI CHICO, SON; RAPAAR CONSTRUCCIONES Y SERVICIOS, S. DE R.L DE C.V.	792911.14	PROPIOS
C134/0438 B29CEA-ED-IHU-OB-25-006 PERFORACION DE POZO PARA AGUA POTABLE DE 120.00 METROS DE PROFUNDIDAD, EN LA LOCALIDAD Y MUNICIPIO DE VILLA PESQUEIRA,SON. SH-ED-25-063 , DESARROLLOS KJ, SA. DE C.V.	2768879.49	PROPIOS

C134/441 CEA-ED-IHU-OB-25-007 EQUIPAMIENTO, ELECTRIFICACIÓN E INTERCONEXIÓN DE POZO PARA AGUA POTABLE Y LÍNEA DE CONDUCCIÓN EN LA LOC. DE SÁSABE, MPIO DE SÁRIC, ESTADO DE SON. INGEGIERÍA Y DESEÑOS SONOMEX, S.A. DE C.V.	2356998.36	FINANC P/INFRAEST- 2025
C134/439 CEA-EDIHOB25-08 PERFORACION DE 50.00 m DE POZO PARA AGUA POTAB. EN LA LOC. Y MPIO DE SAHUARIPA, SON. SH-ED-25-063, PROYCO EL 18, S.A. DE C.V.	1673787.4	FINANC P/INFRAEST- 2025
C1452/260 CEA-EDIHOB25-11 CONSTRUCCIÓN DE TERCER MODULO (SEGUNDA ETAPA, EQUIPAMIENTO) DE LA PLANTA DE TRATAMIENTO DE AGUAS RESIDUALES "LOS ALISOS" PARA INCORPORAR 110 LITROS POR SEGUNDO DE TRATAMIENTO EN LA CIUDAD DE H.NOGALES MPIO. DE NOGALES. DEPROYCO, S.A. DE C.V.	28607349.97	FINANC P/INFRAEST- 2025
C-00134/0450 CEA-EDIHOB25-12 REHABILITACION AL ACUEDUCTO MACOYAHUI-ALAMOS, MPIO DE ALAMOS, SON, MEDIANTE EL SUMINISTRO E INSTALACION DE GENERADOR DE ENERGIA ELECTRICA (PRIMER ETAPA), SH-ED-25-111, HECTOR GABRIEL QUINTERO TABARDILLO	14810237.39	FINANC P/INFRAEST- 2025
C134/442 CEA-EDIHUOB25-09 C134/442 ORTIZ OBRAS COMPLEMENTARIAS AL SISTEMA INTEGRAL DE AGUA POTABLE, EN LA LOC. ORTIZ, MPIO. DE GUAYMAS, SON.SH-ED-25-083 ; LB PROCESOS	2048540.34	FINANC P/INFRAEST- 2025
C-00134/0452 CEA-ED-IHU-SRO-25-014 PROYECTO INTEGRAL DE AGUA POTABLE EN LA LOC. Y MPIO DE ARIZPE, DAESA INGENIERÍA, S. DE R.L.	698043.04	ESTATAL
C-00134/0453 CEA-ED-IHU-SRO-25-015 PROYECTO INTEGRAL DE AGUA POTABLE EN LA LOC.D DE JOCOPACO EN EL MPIO DE NAVOJOA, PROYCO EL 18, S.A. DE C.V.	578102.43	ESTATAL
C-00134/0443 CEA-ED-IHU-OB-25-019 REHABILITACIÓN DE POZOS PARA RECUPERACIÓN DE CAUDAL EN LAS LOCALIDADES DE SONOYTA, EN EL MUNICIPIO DE GENERAL PLUTARCO ELÍAS CALLES, EN EL ESTADO DE SONORA; DISTRIBUCIONES CASCABHEL, S. DE R.L. DE C.V	2482808.06	FINANC P/INFRAEST- 2025
C134/444 CEA-IHUOB25-24 REHABILITACIÓN DEL SISTEMA DE AGUA POTABLE (PRIMERA ETAPA), EN LA LOCALIDAD Y MUNICIPIO DE BAVISPE, , SON.SH-ED-25-109; MESIS	5008322.98	FINANC P/INFRAEST- 2025
C-00134/0445 CEA-IHUOB25-022 MEJORAMIENTO DE POZO AGUA POTABLE FCO. JAVIER MINA (CAMPO 60), SONOMEX	2811441.59	FINANC P/INFRAEST- 2025
C-00134/0457 CEA-IHUOB25-02 CONSTRUCCIÓN DE POZO PARA AGUA POTABLE, EN LA LOC. MOLINO DE CAMOU (SAN ISIDRO), EN EL MPIO DE HMO, SON. S/OF. SH-ED-25-133, MESIS	3041363.61	FINANC P/INFRAEST- 2025
C134/0454 CEA-IHUSRO25-16 PROYECTO INTEGRAL DE AGUA POTABLE EN LA LOC. DE ROSALES EN EL MPIO DE NAVOJOA, SON. S/OF. SH-ED-25-128; PROYCO	640320.26	ESTATAL
C134/0455 CEA-IHUSRO25-17 PROYECTO EJECUTIVO PARA LA CONSTRUCCION DE RED DE AGUA POTABLE, LINEA DE CONDUCCION Y TANQUE DE ALMACENAMIENTO, EN LA LOCALIDAD DE TEACHIVE, MPIO. NAVOJOA, SON. S/OF. SH-ED-25-128; PROYCO	667575.23	ESTATAL

C134/0456 CEA-EDIHUSRO25-18 PROYECTO EJECUTIVO PARA LA SECTORIZACIÓN DE RED DE AGUA POTABLE, EN LA LOCALIDAD DE TRINCHERAS, MPIO TRINCHERAS, SON. S/OF. SH-ED-25-128; DAESA	457407.12	ESTATAL
C134/0451 CEA-EDIHUOB25-20 MEJORAMIENTO DE POZO PARA AGUA POTABLE (POZO EL CHUECO), EN LA LOCALIDAD HEROICA NOGALES EN EL MUNICIPIO DE NOGALES, S/OF. SH-ED-25-112 31; JAZMIN DAVILA	2547199.98	FINANC P/INFRAEST- 2025
C134/0458 CEA-EDIHUOB25-25 CONSTRUCCIÓN DE TANQUE DE CONCRETO DE 1000 METROS CÚBICOS EN SITIO DE CAMBIO DE RÉGIMEN DE ACUEDUCTO MACOYAHUI, EN LA LOC. Y MPIO DE ÁLAMOS, SON. S/OF. SH-ED-25-134, EL ROBLE	7424038.14	FINANC P/INFRAEST- 2025
C-00134/0467 Y 068 CEA-ED-IHU-OB-25-026 CONSTRUCCIÓN DE POZO DE AGUA POTABLE A 50.00 M DE PROFUNDIDAD PARA LA LOCALIDAD DE CABULLONA, MUNICIPIO DE AGUA PRIETA , SON. S/OF. SH-ED-25-154 Y CONSTRUCCIÓN DE POZO PARA AGUA POTABLE, EN LA LOCALIDAD DE NUEVO TEPUPA, MUNICIPIO DE SAN PEDRO DE LA CUEVA, SON. S/OF. SH-ED-25-154, PROYECTOS Y DESAR KJ	4801181.04	FINANC P/INFRAEST- 2025
C-00134/0465 CEA-ED-IHU-OB-25-028 MEJORAMIENTO DE POZO PARA AGUA EN LA LOC. DE LOMA DE BÁCUM, MPIO DE BÁCUM, SON. S/OF. SH-ED-25-153, SONOMEX	1151034.52	FINANC P/INFRAEST- 2025
C-00152/0262 CEA-EDIHUOB25-23 CONSTRUCCION DE COLECTOR DE 12 PULGADAS DE DIAMETRO SEGURO SOCIAL A CARCAMO 2 EN LA COLONIA DOCTOR IGNACIO CHAVEZ, EN LA LOCALIDAD Y MUNICIPIO DE EMPALME, SON. S/OF. SH-ED-25-12614/10/2025 GIBHER	3043998.49	FINANC P/INFRAEST- 2025
C-00152/0261 CEA-IHUOB25-21 REHABILITACION DE 1,010 METROS LINEALES DE COLECTOR DE POLIETILENO DE 12 PULGADAS DE DIAMETRO HACIA LA LAGUNA EXISTENTE, EN LA LOC.GUADALUPE (GPE. DE URES), EN EL MPIO. DE URES , SON. S/OF. SH-ED-25-125; GF INGNIERIA	300662.29	ESTATAL
C134/459/460 CEA-IHUOB25-29 C-00134/0459 R/084 MIN MAY/25 PERFORACION DE POZO PARA AGUA POTABLE, EN LA LOCALIDAD DE ALEJANDRO CARRILLO MARCOR, EN EL MUNICIPIO DE HERMOSILLO, S/OF. SH-ED-25-148; Y C-00134/0460 R/85 MIN MAY/25 PERFORACION DE POZO	5608668.97	FINANC P/INFRAEST- 2025
C134/466 CEA-IHUOB25-32 CONSTRUCCIÓN DE POZO A 200 METROS EN LA LOC. DE NOGALES, EN EL MPIO DE NOGALES , S/OF. SH-ED-25-154; DEPROYCO	3302418.82	FINANC P/INFRAEST- 2025
C134/469 CEA-IHUOB25-33 MEJORANIENTO, ELECTRIFICACION DE POZO DE AGUA POTABLE Y LINEA DE CONDUCCION, EN LA LOCALIDAD DE CIUDAD OBREGON, MUNICIPIO DE CAJEME, SONORA. SH-ED-25-167MEJ ELECT POZO P; GF INGENIERIA	1799201.79	FINANC P/INFRAEST- 2025
C134/0474 CEAIHUOB25-36 MEJORAMIENTO DE POZO PARA AGUA POTABLE EN LAS LOC. EJIDO PRIMERO DE MAYO Y CAMPO 77, EN EL MPIO DE BÁCUM, SON; SH-ED-25-178MEJ POZO AP BACUM; SONOMEX	845380.4	FINANC P/INFRAEST- 2025
C140/0024CEA-EDIHOB25-37 REHABILITACIÓN DE BORDO DE PROTECCIÓN CONTRA INUNDACIONES EN LA LOC. DE MAZATAN, EN EL MPIO. DE MAZATAN, SON. S/OF. SH-ED-25-130; EL ROBLE LEASING	7642185.64	ESTATAL
C-00134/0472 CEA-EDIHUOB25-031 MEJORAMIENTO DE POZO EN EL MUNICIPIO DE BACANORA EN LAS LOCALIDADES DE DESTACAMENTO Y SANTA TERESA, MUNICIPIO DE BACANORA SONORA SH-ED-25-169, DIST CASCABHEL	4274841.37	FINANC P/INFRAEST- 2025
C-00134/0471 CEA-EDIHUOB25-035 CONSTRUCCIÓN DE POZO PARA AGUA POTABLE EN LA LOC. DE NÁCORI CHICO, MPIO DE NÁCORI CHICO, SON; SH-ED-25-170; INFRAROCEL	125008.53	FINANC P/INFRAEST- 2025